

SALIDA	14001463 - La Aduana
	2022/14001463/M000000000055
	Fecha: 26/02/2022

CONSEJERÍA DE EDUCACIÓN Y DEPORTE

PROCEDIMIENTO DE ADMISIÓN DE ALUMNADO PARA EL CURSO 2022/2023 EN LOS CENTROS PÚBLICOS Y PRIVADOS CONCERTADOS QUE IMPARTEN EL SEGUNDO CICLO DE EDUCACIÓN INFANTIL, EDUCACIÓN PRIMARIA, EDUCACIÓN ESPECIAL, EDUCACIÓN SECUNDARIA OBLIGATORIA Y BACHILLERATO.

De conformidad con la normativa vigente y en relación al procedimiento de admisión del alumnado para el curso escolar 2022/2023, se informa lo siguiente:

Alumnado adscrito de este Centro

El alumnado que cursa 6º de Educ. Prima. en este centro está adscrito al 14007945 - I.E.S. Trassierra, sito en la calle San Hermenegildo, s/n, 14700286 - I.E.S. Ángel de Saavedra, sito en la calle Virgen de las Angustias, s/n, 14000707 - I.E.S. El Tablero, sito en la calle de la Arruzafilla, s/n y al 14004555 - S.E.S.O. I.E.S. NUEVO (ZONA MIRALBAIDA), sito en la calle

Para el alumnado de este centro están reservadas 24 plazas en el 14007945 - I.E.S. Trassierra, 8 plazas en el 14700286 - I.E.S. Ángel de Saavedra, 24 plazas en el 14000707 - I.E.S. El Tablero y 24 plazas en el 14004555 - S.E.S.O. I.E.S. NUEVO (ZONA MIRALBAIDA)

En el plazo del 1 al 31 de marzo se podrán presentar las solicitudes de admisión en el centro elegido, acompañándola de la documentación que sea precisa para acreditar las circunstancias que dan puntuación en el baremo establecido en el Decreto 21/2020 de 17 de febrero.

Conforme a lo dispuesto en el artículo 6.4 del Decreto 21/2020 de 17 de febrero, queda garantizada la admisión del alumnado en alguno de los centros a los que está adscrito, sin perjuicio de lo establecido en el artículo 7.4 para el caso de que un alumno o alumna resultase admitido en un centro solicitado distinto a los anteriores.

Alumnado adscrito a este Centro

Está adscrito a este Centro, para cursar 1º de Educ. Prima., el alumnado procedente del centro C.D.P. Giner de los Ríos - 14007453. El primero, no está adscrito a ningún otro centro, y en consecuencia, conforme a lo dispuesto en el artículo 6 del Decreto 21/2020, queda garantizada la admisión de su alumnado en este Centro.

Conforme a lo dispuesto en el artículo 6.4 del Decreto 21/2020, la Delegación Territorial de la Consejería de Educación y Deporte ha establecido que se reserven 18 plazas para el alumnado procedente de los centros adscritos, de las que 18 plazas lo serán para el alumnado procedente del C.D.P. Giner de los Ríos - 14007453.

Información General

Además de la información expuesta en la página web de la Consejería de Educación y Deporte y en TABLÓN DE ANUNCIOS DEL COLEGIO de este centro, en horario de 9 A 17:30 HORAS, está a disposición del público la siguiente documentación:

- Decreto 21/2020 de 17 de febrero por el que se regulan los criterios y el procedimiento de admisión del alumnado en los centros docentes públicos y privados concertados para cursar las enseñanzas de segundo ciclo de educación infantil, educación primaria, educación especial, educación secundaria obligatoria y bachillerato.
- Orden de 20 de febrero de 2020, por el que se desarrolla el procedimiento de admisión del alumnado, en los centros docentes públicos y privados concertados para cursar las enseñanzas de segundo ciclo de educación infantil, educación primaria, educación especial,

VERIFICACIÓN	eimifotVAqGkLeRzBf/y9DJLYdAU3n8j	https://www.juntadeandalucia.es/educacion/verificafirma/	PÁGINA 1/5
CARPINTERO AGUDO, VICENTE JAVIER Coord. 5D, 3F Nº.Ref: 0022747			26/02/2022 11:04:43
OTEROS CARNERERO, PEDRO Coord. 8C, 7B Nº.Ref: 0286159			26/02/2022 11:15:20



SALIDA	14001463 - La Aduana
	2022/14001463/M000000000055
	Fecha: 26/02/2022

CONSEJERÍA DE EDUCACIÓN Y DEPORTE

educación secundaria obligatoria y bachillerato.
- Callejero. En caso de discrepancia entre éste y el mapa publicado, se deberá considerar lo que refleje el mapa.

Ref.Doc.: ProAdmAluCen_2011

Plazas vacantes ofertadas

Enseñanza: Segundo Ciclo de Educación Infantil

Curso	Plazas escolares del centro	Reserva para alumnado del centro	Reserva para alumnado adscrito	Vacantes
Tres Años	25	0	0	25
Cuatro Años	25	26	0	0
Cinco Años	25	23	0	2

De las plazas vacantes anteriores, en el curso Tres Años, la Delegación Territorial de la Consejería de Educación y Deporte, conforme a lo establecido en el artículo 32 del Decreto 21/2020, de 17 de febrero, ha reservado 1 plaza para el alumnado que presenta necesidades educativas especiales debidas a diferentes grados y tipos de capacidades personales de orden físico, psíquico, cognitivo o sensorial.

De las plazas vacantes anteriores, en el curso Tres Años, la Delegación Territorial de la Consejería de Educación y Deporte, conforme a lo establecido en el artículo 32 del Decreto 21/2020, de 17 de febrero, ha reservado 1 plaza para el alumnado que precise acciones de carácter compensatorio.

Cód.Centro: 14001463

Enseñanza: Educación Primaria

Curso	Plazas escolares del centro	Reserva para alumnado del centro	Reserva para alumnado adscrito	Vacantes
1º de Educ. Prima.	50	22	18	10
2º de Educ. Prima.	50	49	0	1
3º de Educ. Prima.	75	64	0	11
4º de Educ. Prima.	75	66	0	9
5º de Educ. Prima.	50	50	0	0
6º de Educ. Prima.	75	71	0	4

Fecha generación: 26/02/2022 10:56:18

Servicios complementarios

Para el curso escolar 2022/2023 este Centro tiene autorizados en los servicios complementarios los siguientes números de personas usuarias y turnos:

- Actividades extraescolares.
- Aula matinal.
Número máximo de personas usuarias autorizadas: 60
- Comedor escolar.
Número máximo de personas usuarias autorizadas: 350
Número de turnos: 1

Pág.:2 / 5

VERIFICACIÓN	eimfotVAqGkLeRzBf/y9DJLYdAU3n8j	https://www.juntadeandalucia.es/educacion/verificafirma/	PÁGINA 2/5
CARPINTERO AGUDO, VICENTE JAVIER Coord. 5D, 3F Nº.Ref: 0022747			26/02/2022 11:04:43
OTEROS CARNERERO, PEDRO Coord. 8C, 7B Nº.Ref: 0286159			26/02/2022 11:15:20

SALIDA	14001463 - La Aduana
	2022/14001463/M000000000055
	Fecha: 26/02/2022

CONSEJERÍA DE EDUCACIÓN Y DEPORTE

Ref.Doc.: ProAdmAluCan_2011

De acuerdo con lo establecido en el artículo 6 Decreto 6/2017, de 16 de enero, por el que se regulan los servicios complementarios de aula matinal, comedor escolar y actividades extraescolares, así como el uso de las instalaciones de los centros docentes públicos de la Comunidad Autónoma de Andalucía fuera de horario estará supeditado a la existencia de una demanda mínima para cada uno de ellos de diez alumnos o alumnas por centro. En el caso del servicio de actividades extraescolares en los centros específicos de educación especial, la demanda mínima será de siete alumnos o alumnas.

Servicio complementario de transporte escolar

Para el curso 2022/2023, este Centro está autorizado como centro receptor del servicio complementario de transporte escolar, siendo las paradas autorizadas las que figuran en el correspondiente Anexo.

En Córdoba, a 26 de febrero de 2022

V.ºB.º El Director.

El Secretario.

Fdo.:Oteros Carnerero, Pedro.

Fdo.:Carpintero Agudo, Vicente Javier.

Cód.Centro: 14001463

Fecha generación: 26/02/2022 10:56:18

VERIFICACIÓN	eimlfotVAqGkLeRzBf/y9DJLYdAU3n8j	https://www.juntadeandalucia.es/educacion/verificafirma/	PÁGINA 3/5
CARPINTERO AGUDO, VICENTE JAVIER Coord. 5D, 3F Nº.Ref: 0022747			26/02/2022 11:04:43
OTEROS CARNERERO, PEDRO Coord. 8C, 7B Nº.Ref: 0286159			26/02/2022 11:15:20
			

SALIDA	14001463 - La Aduana
	2022/14001463/M000000000055
	Fecha: 26/02/2022

CONSEJERÍA DE EDUCACIÓN Y DEPORTE

**CENTRO RECEPTOR DE TRANSPORTE ESCOLAR
CURSO 2022/2023
- TRANSPORTE ORDINARIO-**

14001463 - C.E.I.P. La Aduana
Córdoba
Córdoba

Ref.Doc.: ProAdmAluCen_2011

Relación de paradas asociadas al centro:

Niveles de enseñanza asociados

Infantil
Primaria
Secundaria
Bachillerato
C.F.G.M.
C.F.G.S.
G.M.A.P.D.
G.S.A.P.D.
F.P.B.

Cód.Centro: 14001463

Fecha generación: 26/02/2022 10:56:18

- Córdoba - Avda. Almogávares "Modesta" *	X	X																		
- Córdoba - Avenida del Cantábrico *	X	X																		
- Córdoba - Brillante alto "Kulala" *	X	X																		
- Córdoba - Brillante Bajo "Boutipan La Primera" *	X	X																		
- Córdoba - Calle Donantes de Órganos *	X	X																		
- Córdoba - Calle El Almendro *	X	X																		
- Córdoba - Calle Goya *	X	X																		
- Córdoba - Calle Ingeniero Alfonso de Churruca, 23 *	X	X																		
- Córdoba - Calle Isla Graciosa I *	X	X																		
- Córdoba - Calle Isla Graciosa II *	X	X																		
- Córdoba - Calle Los Girasoles *	X	X																		
- Córdoba - Calle María La Judía *	X	X																		
- Córdoba - Calle María Montessori *	X	X																		
- Córdoba - Calle Músico Antonio Cabezón *	X	X																		
- Córdoba - Calle Pintora Maruja Mallo con Calle Policía M ^a Ángeles García *	X	X																		
- Córdoba - Cañada Real "Las Delicias" *	X	X																		
- Córdoba - Carrefour *	X	X																		

VERIFICACIÓN	eimfotVAqGkLeRzBf/y9DJLYdAU3n8j	https://www.juntadeandalucia.es/educacion/verificafirma/	PÁGINA 4/5
CARPINTERO AGUDO, VICENTE JAVIER	Coord. 5D, 3F N°.Ref: 0022747		26/02/2022 11:04:43
OTEROS CARNERERO, PEDRO	Coord. 8C, 7B N°.Ref: 0286159		26/02/2022 11:15:20

SALIDA	14001463 - La Aduana
	2022/14001463/M000000000055
	Fecha: 26/02/2022

CONSEJERÍA DE EDUCACIÓN Y DEPORTE

**CENTRO RECEPTOR DE TRANSPORTE ESCOLAR
CURSO 2022/2023
- TRANSPORTE ORDINARIO-**

14001463 - C.E.I.P. La Aduana
Córdoba
Córdoba

Ref.Doc.: ProAdmAluCen_2011

Relación de paradas asociadas al centro:

Niveles de enseñanza asociados

*Infantil
Primaria
Secundaria
Bachillerato
C.F.G.M.
C.F.G.S.
G.M.A.P.D.
G.S.A.P.D.
F.P.B.*

Cód.Centro: 14001463

Fecha generación: 26/02/2022 10:56:18

- Córdoba - Carretera San José Calasanz *	X	X																
- Córdoba - El Cerrillo *	X	X																
- Córdoba - Esquina calle Margarita Xirgu con calle Dolores Ibarruri *	X	X																
- Córdoba - Glorieta Asomadilla "Portofino" *	X	X																
- Córdoba - Glorieta calle Genista	X	X																
- Córdoba - Glorieta central calle Barón de Fuente Quintos	X	X																
- Córdoba - Glorieta Fuente de los Picadores *	X	X																
- Córdoba - I.E.S. Trassierra *	X	X																
- Córdoba - San Rafael de la Albaida *	X	X																

* Parada autorizada de forma PROVISIONAL, pendiente de Informe de Viabilidad por el Ayuntamiento.

VERIFICACIÓN	eimfotVAqGkLeRzBf/y9DJLYdAU3n8j	https://www.juntadeandalucia.es/educacion/verificafirma/	PÁGINA 5/5
CARPINTERO AGUDO, VICENTE JAVIER Coord. 5D, 3F N°.Ref: 0022747			26/02/2022 11:04:43
OTEROS CARNERERO, PEDRO Coord. 8C, 7B N°.Ref: 0286159			26/02/2022 11:15:20

SALIDA	14001463 - La Aduana
	2022/14001463/M000000000055
	Fecha: 26/02/2022

Área de influencia escolar
Córdoba

Córdoba_I_P_07
Miralbaida - Arroyo del Moro - Brillante IP (Segundo Cic. Infantil/Primaria)

- (1) 14001463 - C.E.I.P. La Aduana
- (2) 14001517 - C.E.I.P. Duque de Rivas
- (3) 14001578 - C.E.I.P. Obispo Osio
- (4) 14001621 - C.E.I.P. Tirso de Molina
- (5) 14001751 - C.E.I.P. Alfonso Churruca
- (6) 14002145 - C.D.P. Bética-Mudarra
- (7) 14002480 - C.D.P. La Salle
- (8) 14002844 - C.D.P. Kinder la Arruzafa
- (9) 14003010 - C.D.P. Santísima Trinidad-Sansueña
- (10) 14004129 - C.E.I.P. Noreña
- (11) 14006941 - C.D.P. Bambi
- (12) 14007301 - E.I. Margaritas
- (13) 14007453 - C.D.P. Giner de los Ríos
- (14) 14007891 - C.E.I.P. Pedagogo García Navarro
- (15) 14008093 - C.E.I.P. Antonio Gala
- (16) 14012400 - C.E.I.P. Turruñuelos
- (17) 14600966 - C.E.I.P. Mediterráneo
- (18) 14601211 - C.E.I.P. Miralbaida

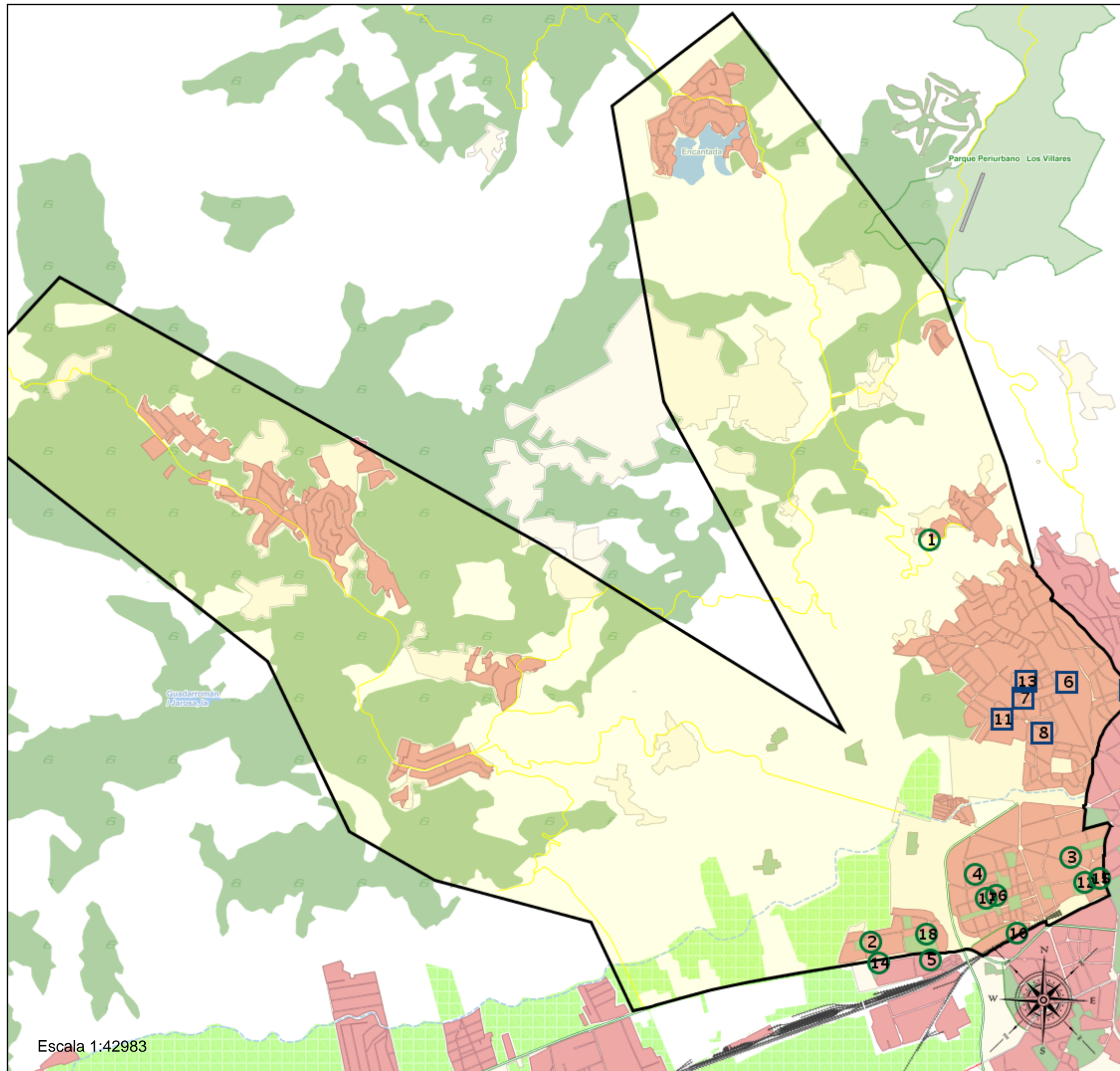
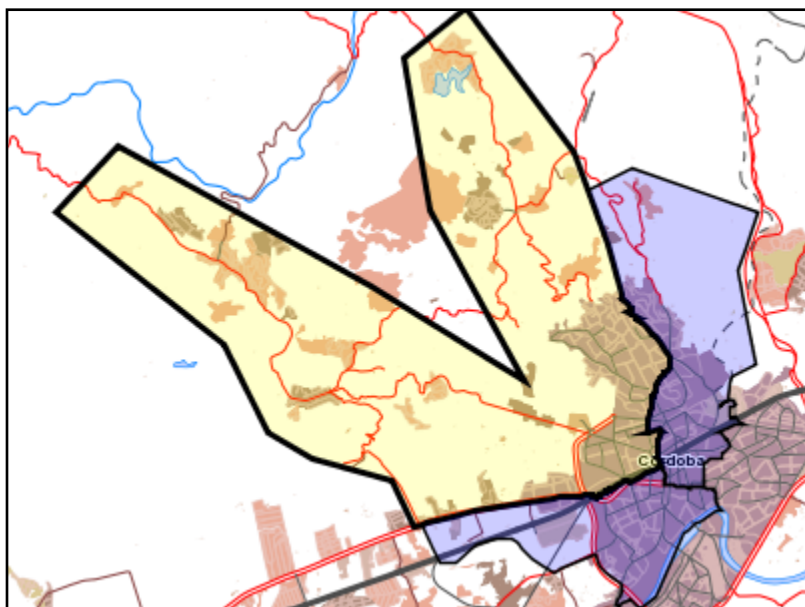



Escala 1:42983

Leyenda

- Centros públicos
- Centros concertados

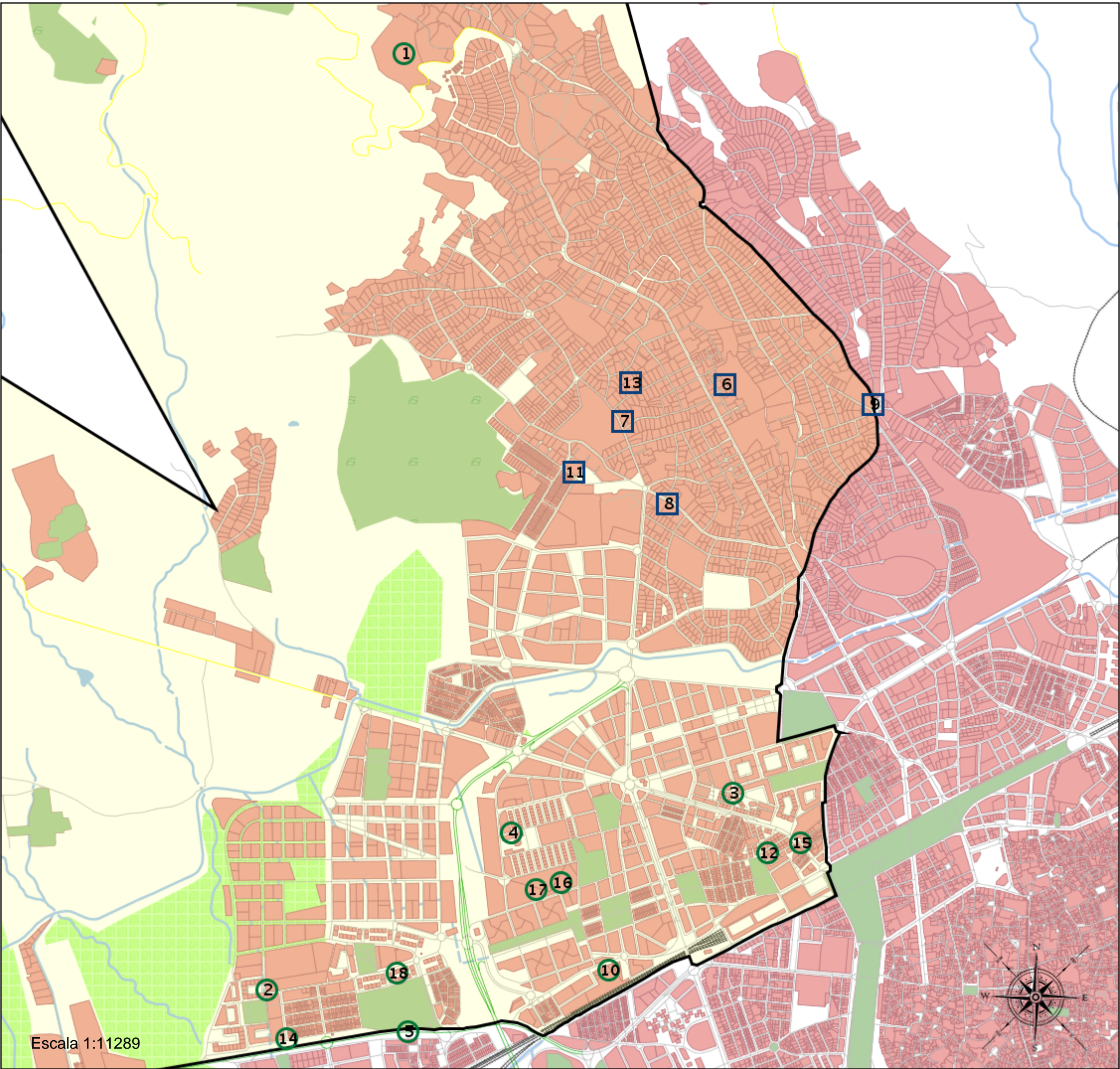
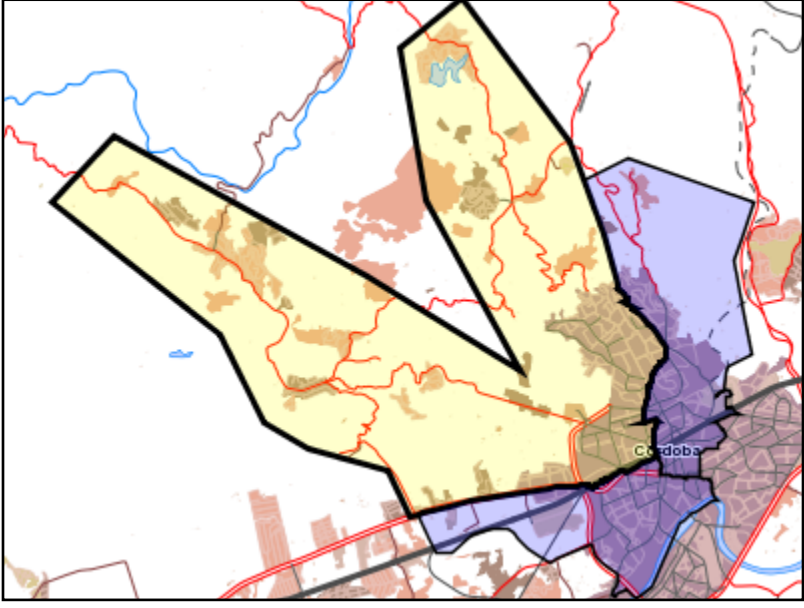
- Córdoba_I_P_07
Miralbaida - Arroyo del Moro - Brillante IP (Segundo Cic. Infantil/Primaria)
- (1) 14001463 - C.E.I.P. La Aduana
 - (2) 14001517 - C.E.I.P. Duque de Rivas
 - (3) 14001578 - C.E.I.P. Obispo Osio
 - (4) 14001621 - C.E.I.P. Tirso de Molina
 - (5) 14001751 - C.E.I.P. Alfonso Churruga
 - (6) 14002145 - C.D.P. Bética-Mudarra
 - (7) 14002480 - C.D.P. La Salle
 - (8) 14002844 - C.D.P. Kinder la Arruzafa
 - (9) 14003010 - C.D.P. Santísima Trinidad-Sansueña
 - (10) 14004129 - C.E.I.P. Noreña
 - (11) 14006941 - C.D.P. Bambi
 - (12) 14007301 - E.I. Margaritas
 - (13) 14007453 - C.D.P. Giner de los Ríos
 - (14) 14007891 - C.E.I.P. Pedagogo García Navarro
 - (15) 14008093 - C.E.I.P. Antonio Gala
 - (16) 14012400 - C.E.I.P. Turruñuelos
 - (17) 14600966 - C.E.I.P. Mediterráneo
 - (18) 14601211 - C.E.I.P. Miralbaida





Leyenda

- Centros públicos
- Centros concertados

Escala 1:11289



INFORME DE VIALES DE CÓRDOBA
NOMBRE NORMALIZADO: Córdoba_I_P_07
NOMBRE ÁREA DE INFLUENCIA: Miralbaida - Arroyo del Moro - Brillante IP
Centros del área:

- 14001463 - C.E.I.P. La Aduana
- 14001517 - C.E.I.P. Duque de Rivas
- 14001578 - C.E.I.P. Obispo Osio
- 14001621 - C.E.I.P. Tirso de Molina
- 14001751 - C.E.I.P. Alfonso Churruca
- 14002145 - C.D.P. Bética-Mudarra
- 14002480 - C.D.P. La Salle
- 14002844 - C.D.P. Kinder la Arruzafa
- 14003010 - C.D.P. Santísima Trinidad-Sansueña
- 14004129 - C.E.I.P. Noreña
- 14006941 - C.D.P. Bambi
- 14007301 - E.I. Margaritas
- 14007453 - C.D.P. Giner de los Ríos
- 14007891 - C.E.I.P. Pedagogo García Navarro
- 14008093 - C.E.I.P. Antonio Gala
- 14012400 - C.E.I.P. Turruñuelos
- 14600966 - C.E.I.P. Mediterráneo
- 14601211 - C.E.I.P. Miralbaida

Viales incluidos en el área

VIALES DE CÓRDOBA	
Nombre de vía	Rango de portales
AVENIDA ABDERRAMAN I	1, 3, 5
AVENIDA ADELFA (DE LAS) (LAS JARAS)	118, 119, 120, 121, 122, 123, 124, 125, 126, 127, 128, 129, 130, 143
AVENIDA AGUARDENTERA SIETE FINCAS	39, 40, 59, 231, 232, 233, 242, 255, 261, 262, 264, 267, 268, 497, 2259, 2260, 4263
AVENIDA AGUIJONES (DE LOS)	6, 10
AVENIDA AMERICA (DE)	0
AVENIDA ARROYO DEL MORO	0, 2, 4, 5, 6, 7, 8, 9, 10, 12, 14, 16, 17, 18, 19, 20, 21, 22, 23, 25, 32
AVENIDA ARRUZAFI (DE LA)	1, 2, 3, 4, 5, 6, 7, 8, 9, 10, 11, 12, 13, 14, 15, 16, 17, 18, 19, 20, 21, 22, 23, 24, 25, 26, 27, 28, 29, 32, 33, 34, 35, 36, 37, 40, 42, 44, 46, 48, 50, 52
AVENIDA ARRUZAFILLA (DE LA)	1, 3, 5, 7, 13, 15, 17, 19, 21
AVENIDA ATALAYA ENCANTADA	1, 2, 3, 4, 5, 6, 7, 8, 9, 29, 30, 31, 32, 33, 34, 35, 38, 39, 40, 41, 51, 52, 53, 66, 67, 71, 79
AVENIDA BELLAVISTA (LAS JARAS)	10, 11, 12, 13, 14, 15, 16, 17, 22, 23, 24, 25, 26, 27, 28, 29, 30, 31, 53, 55, 56, 60, 61, 62, 64, 65, 80, 81, 82, 83, 84
AVENIDA BREZO DEL (LAS JARAS)	1, 2, 3, 4, 5, 6, 7, 8, 9, 10, 11, 12, 15, 16, 17, 18, 19, 20, 21, 22, 23, 24, 25, 26, 27, 28, 29, 30, 31, 32, 33, 34, 35, 36, 37, 38, 39, 40, 41, 42, 43, 44, 45, 46, 47, 48, 49, 50, 51, 52, 53, 54, 55, 56, 57, 58, 59, 60, 61, 63, 64, 65, 66, 67, 68, 69, 70, 74, 78, 83, 89, 90, 91, 92, 93, 94, 95, 96, 97, 98, 99, 100, 101, 102, 103, 104, 105, 106, 108, 110, 111, 115, 201, 202
AVENIDA BRILLANTE (DEL)	78, 80, 82, 84, 86, 88, 90, 91, 92, 93, 94, 95, 96, 97, 98, 99, 100, 101, 102, 103, 104, 105, 106, 107, 108, 109, 110, 111, 112, 113, 114, 115, 116, 117, 118, 119, 120, 121, 122, 123, 124, 125, 126, 127, 128, 129, 130, 131, 132, 133, 134, 135, 136, 137, 138, 139, 140, 141, 142, 143, 144, 145, 146, 147, 148, 149, 150, 151, 152, 153, 154, 155, 156, 157, 158, 159, 160, 161, 162, 163, 164, 165, 166, 167, 168, 169, 171, 173, 174, 175, 176, 177, 178, 179, 180, 181, 182, 183, 184, 185, 186, 187, 188, 189, 190, 191, 192, 193, 194, 195, 197, 199, 201
AVENIDA CALASANCIO (DEL)	1, 3, 5, 7, 9, 11, 13, 15, 19, 21, 23, 25, 27, 29, 31, 33, 35, 37, 39
AVENIDA CAÑITO BAZAN	0
AVENIDA JUAN CANO (LAS JARAS)	131, 132, 133, 134, 139, 142, 144, 145, 146, 147, 148, 149, 150, 151

INFORME DE VIALES DE CÓRDOBA
NOMBRE NORMALIZADO: Córdoba_I_P_07
NOMBRE ÁREA DE INFLUENCIA: Miralbaida - Arroyo del Moro - Brillante IP

VIALES DE CÓRDOBA	
Nombre de vía	Rango de portales
AVENIDA LAGO (DEL) (LAS JARAS)	159, 160, 161, 162, 163, 164, 165, 166, 167, 168, 169, 170, 171, 172, 173, 174, 175, 177, 178, 179, 180, 181, 182, 183, 184, 185, 186, 187, 188, 189, 190, 191, 192, 193, 194, 195, 196, 197, 198, 199, 200, 201, 202, 203, 204, 205, 206, 207, 208, 209, 210, 211, 212, 213, 214, 215, 216, 217, 218, 219, 220, 221, 222, 223, 224, 225, 226, 227
AVENIDA LAS PALOMAS (LAS JARAS)	15, 16, 17, 18, 19, 20, 21, 22, 24, 201, 202, 203, 204
AVENIDA LUIS CAÑETE	9, 10
AVENIDA MEDITERRANEO (DEL)	0, 3, 4, 5, 6, 7, 9
AVENIDA MIRADOR DEL (LAS JARAS)	71, 72
AVENIDA MIRALBAIDA (DE)	2, 3, 4, 6, 8, 10, 12, 14, 16, 18, 20, 22, 24
AVENIDA PARRILLA SIETE FINCAS	97, 98, 99, 100, 101, 103, 104, 105, 106, 107, 108, 109, 110, 111, 113, 114, 115, 116, 117, 118, 123, 124, 125, 126, 127, 128, 129, 130, 131, 132, 133, 134, 146, 227, 228, 229, 240, 315, 317, 338, 1316
AVENIDA RAFAEL PEREZ (TRASSIERRA)	147, 152
AVENIDA ROSAL SIETE FINCAS	2, 4, 5, 6, 7, 8, 9, 10, 11, 13, 15, 16, 17, 18, 19, 20, 21, 27, 28, 31, 33, 34, 35, 37, 86, 87, 88, 89, 90, 91, 92, 93, 94, 95, 96
AVENIDA SAN VICTORIANO MELGAR	280, 285, 286, 287, 288, 290
AVENIDA SAN VICTORIANO MELGAREJO	186, 188, 189, 190, 191, 192, 193, 194, 196, 197, 198, 199, 200, 201, 203, 204, 205, 206, 207, 208, 209, 210, 211, 212, 213, 214, 215, 216, 217, 218, 219, 220, 223
AVENIDA TENOR PEDRO LAVIRGEN	1, 3, 7, 15, 20, 22, 24
AVENIDA TURRUÑUELOS (DE)	1, 2, 7, 10
AVENIDA VIA AUGUSTA	3, 5, 7, 16
CALLE A PPO4 HTA S ISABEL OE	1, 3, 12, 21, 22, 41, 82, 101, 102, 151
CALLE ABAD SANSON	1, 2, 3, 4, 5, 6, 7, 8, 11
CALLE ABEN HAZAN	16, 17, 18, 22, 23, 28, 33, 35
CALLE ACACIAS (LAS) (TRASSIERRA)	59, 63
CALLE ACEBO	1, 2, 3, 4, 5, 6, 7, 8, 9, 10, 11, 12
CALLE ACEBUCHE	3, 4, 6, 8, 9, 10, 12, 14
CALLE ACERA DEL DUENDE	1, 2, 3, 5, 6, 7, 10, 15
CALLE ACUEDUCTO DE VALDEPUENTES	1, 2, 3, 4, 5, 6, 7, 8, 9, 10, 11, 12, 13, 14, 16, 18, 20
CALLE AL-ANDALUS	1, 3, 5, 7, 9, 11, 13, 17, 19, 21, 23
CALLE ALBAHACA	1, 3, 5, 7, 9, 10, 12, 14, 18, 20, 21, 22, 23, 24, 25
CALLE ALEMANIA	1, 2, 3, 4, 5, 6, 7, 8, 10
CALLE ALFONSINA STORNI	1, 4, 6
CALLE ALFONSO VII	1, 2, 3, 4, 5, 6, 7, 8, 9, 10, 11, 12, 13, 14, 15, 16, 17, 18, 19, 20, 21, 22, 23, 24, 25, 26, 27, 28, 29, 30, 31, 32, 33, 34, 35, 36, 37, 38, 40, 42, 44, 46
CALLE ALIGUSTRE	2
CALLE ALJIBEJO (EL)	2, 4, 6, 7, 8, 9
CALLE ALMACARI	1, 2, 3, 5, 7, 8, 10
CALLE ALMOHADES	2, 4, 6, 8, 9, 10, 11, 12, 14
CALLE ALMUNIA	39, 40, 41, 42
CALLE ALTUCITRANO	1, 2, 3, 4, 5, 6, 7, 8, 9, 10, 11, 13, 15, 18
CALLE AMISTAD (DE LA)	2, 4
CALLE ANA CARRILLO "LA TOMATA"	1, 2
CALLE ANA GARCIA DE CUENCA	1, 2, 3, 4, 5, 6, 7, 8, 9, 10, 15
CALLE ANALISTA ADA BYRON	4, 6, 15
CALLE ANDALUCIA (ELECTROMECHANICAS)	1, 2, 3, 5, 6, 7, 8, 9, 10, 11, 12, 13, 14, 15, 16, 17, 18, 19, 20, 21, 23
CALLE ANGUSTIAS CONTRERAS VILLAR	2, 4, 6, 8, 10, 12, 14, 16, 18, 20, 22, 24
CALLE ANTAS (LAS)	27, 29, 32, 33, 37, 38
CALLE ARABISTA CASTEJON Y MARTINEZ ARIZALA	1, 2, 3, 4, 5, 6, 8, 10, 12
CALLE ARABISTA JOAQUINA EGUARAS	7, 13, 14
CALLE ARMANDO DUFOORS	1, 2, 3, 4, 5, 6, 8
CALLE ARQUEOLOGO GARCIA Y BELLIDO	2, 4
CALLE ARRAYANES	1, 2, 3, 5, 7, 17, 21, 23

INFORME DE VIALES DE CÓRDOBA
NOMBRE NORMALIZADO: Córdoba_I_P_07
NOMBRE ÁREA DE INFLUENCIA: Miralbaida - Arroyo del Moro - Brillante IP

VIALES DE CÓRDOBA	
Nombre de vía	Rango de portales
CALLE ASAMBLEA (DE LA)	1, 2, 3, 4, 5, 6, 7, 8, 9, 10, 12, 14
CALLE ASIN PALACIOS	1, 2, 3, 4, 5, 6, 7, 8, 9, 10, 11, 12, 13, 14, 15, 16, 17, 18, 19, 20, 21, 22, 23, 24, 25, 26, 27, 28, 29, 30, 31, 32, 33, 34, 35, 36, 37, 39, 41, 43
CALLE ASOCIACION (DE LA)	1, 2, 3, 4, 5, 6, 7, 8, 9, 10, 11, 12, 13, 14, 15, 16, 17, 18, 19, 20, 21, 22, 23, 24, 25, 26, 27, 28, 29, 30, 31, 32, 33, 34, 35, 36, 37
CALLE ATARFE	1, 2, 3, 4, 5, 6, 7, 8, 9, 10, 11, 12, 13, 14, 15, 16, 17, 18, 19, 20, 21, 22, 23, 25, 27
CALLE ATLANTICO	4, 5, 7, 9, 11, 19, 25
CALLE AULAGA	2, 4, 6, 8, 10, 12, 14, 16, 18, 20, 22, 24, 26, 28, 30, 32, 34, 36, 38, 40, 42, 44, 46, 48, 50, 52, 54, 56, 58
CALLE AVELLANOS (LOS)	12, 14, 16, 20, 22
CALLE B PPO4 HTA S ISABEL OE	13
CALLE BADALONA	1, 2, 3, 4, 5, 6, 7, 8
CALLE BAILARINA ANNA PAVLOVA	2, 6, 8, 10, 11
CALLE BAÑOS DE POPEA	1, 2, 3, 4, 5, 6, 7, 8, 9, 10, 11, 12, 13, 14, 15, 16, 17
CALLE BARITONO JOSE MARIA AGUILAR BLANCO	1, 2, 3, 4, 5, 6, 7, 8, 9, 10, 11, 12, 13, 14, 15, 16, 17, 18, 19, 20, 21, 23, 24, 25, 26, 27, 28, 29, 30, 31, 32, 33, 34, 35, 36, 37, 39, 41, 43, 45, 47, 49, 51, 53, 55
CALLE BARON DE FUENTE QUINTOS	2, 4, 6, 8, 10, 12, 14, 16, 18, 20, 22, 24, 26, 30, 32, 34
CALLE BETIS	2, 3, 4, 5, 6, 7, 8, 9, 10, 11, 12, 13, 14, 15, 17, 19, 21, 23, 25, 31
CALLE BORDE DEL CANAL	2, 4, 6, 24, 26, 28
CALLE BRUSELAS	1, 3, 4, 5, 6, 7, 8, 9, 10, 11, 12, 14, 15, 18, 24, 28
CALLE C PPO4 HTA S ISABEL OE	13
CALLE CABALLERA	2, 4, 6, 8, 10, 12, 14, 16, 18, 20, 22
CALLE CALIFATO	2, 3, 5, 6, 7, 8, 9, 10, 11, 12, 13, 14, 15, 16, 17, 18, 19, 20, 21, 22, 23, 24, 25, 26, 27, 28, 29, 30, 31, 35, 37, 39
CALLE CAMINO DE LA ALBAIDA	1, 2, 6, 7, 8, 9, 10, 14
CALLE CANAL (DEL)	1, 2, 3, 4, 5, 6, 7, 8, 9, 10, 11, 12, 13, 14, 15, 16, 17, 18, 19, 20, 21, 22, 23, 25
CALLE CANONIGO ALVARO PIZAÑO	1, 3, 4, 5
CALLE CANTABRICO	2, 3, 5
CALLE CANTAOR ANTONIO MAIRENA	1, 2, 3, 4
CALLE CANTAOR JUANITO MARAVILLAS	1, 2, 3, 4
CALLE CANTUESO	1, 2, 3, 4, 5, 6, 7, 8, 9, 10, 11, 12, 13, 14, 15, 16, 17, 18, 19, 20, 21, 22, 23, 24, 25, 26, 27, 28, 29, 30, 31, 32, 33, 34, 35, 36, 37, 38, 39, 40, 41, 42, 43, 44, 45, 46, 47, 48, 49, 50, 51, 52, 53, 54, 55, 56, 57, 58, 59, 60, 61, 62, 63, 64, 65, 67, 68, 69, 70, 71, 72, 74, 76, 78, 80, 82
CALLE CAÑADA REAL MESTAS	1, 3, 5, 7, 9, 11, 13, 15, 17, 41
CALLE CAPELLAN EVANGELICO MIGUEL ORTI	1, 2, 3, 4, 5
CALLE CARDENAL PORTOCARRERO	2, 14, 16, 18, 20, 25, 27, 29, 31, 32, 33, 34, 35, 36, 37, 38, 39, 40, 41, 42, 43, 45, 47, 49, 51, 53, 55, 57, 59, 61, 63, 65, 67, 69, 71, 73, 75, 77
CALLE CARRETERA DE ALBA	1, 2, 3, 4, 5, 7, 9, 11, 13, 15, 17, 18, 19, 20, 21, 22, 23, 24, 25, 26, 27, 28, 29, 30, 31, 32, 33, 34, 35, 36, 37, 38, 40, 42, 44, 46, 48, 50, 52, 54, 56, 58, 60
CALLE CARRETERA DE TRASSIERRA	11, 102
CALLE CARRIL DE LOS TOROS	1, 3
CALLE CASTAÑAR DE VALDEJETAS	1, 2, 3, 4, 5, 6, 7, 8, 9, 10, 11, 12, 13, 14, 15
CALLE CATEDRATICO ESQUIVEL	1, 2, 3, 4, 5, 6, 7, 8, 9, 11, 13, 15, 17
CALLE CERIÑOLA	1, 2, 3, 4, 5, 6, 7, 8
CALLE CERRO DEL TRIGO	1, 2, 3, 4, 5, 6, 7, 8, 9, 10, 11, 12, 13, 14, 15, 16, 17, 18, 19, 20, 21, 22, 23, 24, 25, 26, 27, 28, 29, 30, 31, 32, 33, 34, 35, 36, 37, 39, 41, 43, 45, 47, 49, 51, 53
CALLE COMPOSITOR GOMEZ NAVARRO	1, 2, 3, 4, 5, 6, 7, 8, 9, 10, 11, 12, 13, 14, 15, 16, 17, 18, 19, 20, 21, 22, 23, 24, 25, 26, 27, 28, 29, 30, 31, 32, 33, 34, 35, 36, 37, 38, 39, 40, 41, 42, 43, 44, 45, 46, 47, 48, 49, 50, 51
CALLE CONCHITA CINTRON	1, 2, 4
CALLE CONFERENCIA (DE LA)	0, 1, 2, 3, 4, 5, 6, 7, 8, 9, 10, 11, 12, 13, 14, 15, 16, 17, 18, 19, 20, 21, 23, 25, 26, 27, 29, 30, 31, 34

INFORME DE VIALES DE CÓRDOBA
NOMBRE NORMALIZADO: Córdoba_I_P_07
NOMBRE ÁREA DE INFLUENCIA: Miralbaida - Arroyo del Moro - Brillante IP

VIALES DE CÓRDOBA	
Nombre de vía	Rango de portales
CALLE CONSEJO DE DISTRITO	1, 2, 3, 4, 5, 6, 7, 8, 9, 10, 11, 12, 14, 16, 18, 20, 22, 23, 24, 25, 26, 27, 28, 29, 30, 36, 38, 40, 44
CALLE CRUCERO BALEARES	0
CALLE CUESTA DE LA TRAICION	25
CALLE CUEVAS DE LA GRAN ROMA	1, 2, 3, 4, 5, 6, 8, 9, 10, 11, 12, 13, 14, 15, 16, 17, 18, 19, 20, 21, 23, 25
CALLE DEMOCRACIA (DE LA)	1, 2, 3, 4, 5, 6, 7, 8, 9, 11
CALLE DIONISIO ORTIZ JUAREZ	1, 2, 4, 6, 8
CALLE DOCTOR ANGEL CASTIÑEIRA	1, 3, 5, 7, 9, 10, 11, 12, 13, 15, 17, 19, 21, 23, 25, 27, 29, 31, 33, 35
CALLE DOCTOR FRANCISCO BUENO	3, 6, 9, 10, 11, 12, 80, 82, 86
CALLE DOCTOR FRANCISCO CALZADILLA LEON	10
CALLE DOCTOR MANUEL CONCHA RUIZ	1, 2, 3, 4, 5, 6
CALLE DOCTORA MATILDE MONTOYA	0, 1, 2, 4, 6, 8, 10, 12, 14, 16, 20, 22
CALLE DOLORES IBARRURI	1, 2, 3, 5, 9, 11, 13, 17, 19, 20, 21, 23, 25, 27, 29
CALLE DON ANTONIO CHACON	2, 4
CALLE DON ANTONIO GOMEZ AGUILAR	1, 2, 3, 4, 5, 6, 7, 8, 9, 10
CALLE DONANTES DE ORGANOS	2, 3
CALLE DOÑA BERENGUELA	17, 24, 26
CALLE DUQUE CORNEJO	1, 2, 3, 4, 5, 6, 7, 8, 9, 11
CALLE EBRO	1, 3, 4, 6, 8, 9, 10
CALLE ENCINA (LA) (SANTA MARIA DE TRASSIERRA)	1, 2, 3, 4, 5, 6, 7, 8, 9, 11, 13, 15, 18
CALLE ENEA	1, 3, 5, 7, 9
CALLE ENTREPINARES	73, 74, 94, 95, 96, 97, 98, 99, 100, 101
CALLE ESCRITOR ECHEGARAY	2, 22
CALLE ESCRITOR MERCADO SOLIS	1, 2, 3, 4, 5, 6, 7, 8, 9, 10, 11, 12, 13, 14, 15, 16, 18
CALLE ESCRITOR TORQUEMADA	1, 3, 5, 6, 7, 8, 9, 11, 13
CALLE ESCUDERIA	1, 2, 3, 5, 7
CALLE ESCULTOR ALVAREZ	1, 2, 4, 6, 8, 10, 12, 14, 16, 20
CALLE ESPINO NEGRO	1, 2, 4, 5, 6, 8, 10, 12, 14, 16, 18, 20, 22, 24, 26, 28, 30, 32, 34, 36, 40, 42, 44, 46, 48, 50, 52, 54, 56, 58, 60, 62, 64, 66, 68, 70, 72, 74
CALLE ESPLIEGO	1, 2, 3, 4, 5, 6, 7, 8, 10, 12, 13, 14, 15, 16, 17, 18, 19, 20, 22
CALLE ESTATUTO (DEL)	1, 2, 3, 4, 5, 6, 7, 8, 9, 10, 11, 12, 13, 14, 15, 16, 17, 18, 19, 20, 21, 23
CALLE EUCALIPTUS	2, 7, 9, 10, 11, 12, 13, 14, 15, 16, 17, 18
CALLE EVANGELIO (DEL)	1, 2
CALLE F PPO4 HTA S ISABEL OE	3, 51, 61, 71, 152
CALLE FEDERACION (DE LA)	1, 2, 3, 4, 5, 6, 7, 8, 9, 10, 11, 12, 13, 14, 15, 17, 18, 19
CALLE FELIPE MELLIZO CUADRADO	1, 3, 5, 7, 8, 13, 15, 51
CALLE FERNANDO AMOR Y MAYOR	1, 2, 3, 4, 6, 8
CALLE FRANCISCO AZORIN IZQUIERDO	1, 2, 3, 4, 5, 6, 7, 8, 9, 10, 11, 12, 14, 16, 18, 20, 22, 24, 26, 28, 30, 34, 36, 38
CALLE FRANCISCO CHICO MENDEZ	6, 8, 10, 12, 14, 16
CALLE FRANCISCO DE TOLEDO	1, 2, 3, 4, 5, 6, 7, 8, 9, 10, 11, 12, 13, 14, 15, 16
CALLE FRANCISCO GRACIA TRENAS	4
CALLE FRAY MARTIN DE CORDOBA	1, 2, 3, 4, 5, 6, 7, 8, 9, 10, 12, 14, 16, 18
CALLE FRAY VASCO	1, 3, 5, 7, 9, 11, 13, 15, 17, 19, 21, 23, 27, 29, 31, 33
CALLE FUENTE DEL ELEFANTE	1, 2, 3, 4, 5, 6, 7, 8, 9, 10, 11
CALLE G PPO4 HTA S ISABEL OE	1, 42, 52, 62, 72
CALLE GENISTA	1, 2, 3, 4, 5, 6, 7, 8, 9, 10, 11, 12, 13, 15, 16, 17, 18, 19, 20, 21, 22, 23, 24, 25, 26, 27, 28, 29, 30, 31, 32, 34
CALLE GOMEZ BRAVO	1, 2, 3, 4, 5, 6, 7, 8, 9, 10, 11, 12, 13, 15, 17
CALLE GONZALO DE BERCEO	1, 2, 3, 5
CALLE GRUPO CANTICO	1, 2, 3, 4, 5, 9
CALLE GUADAMACIL	1, 2

INFORME DE VIALES DE CÓRDOBA
NOMBRE NORMALIZADO: Córdoba_I_P_07
NOMBRE ÁREA DE INFLUENCIA: Miralbaida - Arroyo del Moro - Brillante IP

VIALES DE CÓRDOBA	
Nombre de vía	Rango de portales
CALLE GUADAMACILERO ANTON VALDELOMAR	1, 2, 3, 4, 5, 6, 7, 8, 9, 10, 11, 12, 13, 14, 15, 17, 18, 19, 21, 23, 25, 27, 29, 31, 33
CALLE H PPO4 HTA S ISABEL OE	11, 81, 91
CALLE HAZA DE SAN ANTONIO ALTO	1, 2, 3, 4, 5, 6, 8, 9
CALLE HAZA DE SAN ANTONIO BAJO	1, 2, 4
CALLE HERMANO BONIFACIO	2, 3, 4, 5, 6, 7, 8, 10
CALLE HERMANOS MUÑOZ	41, 55, 57, 61
CALLE HISTORIADOR DOZY	0, 1, 2, 3, 4, 6, 7, 8, 9, 10, 11, 12, 13, 14, 15, 16, 17, 18
CALLE HISTORIADOR JUAN GOMEZ CRESPO	1, 2, 3, 4, 5, 6, 7, 8, 9, 10, 11, 13, 15
CALLE HISTORIADOR LEVI PROVENZAL	1, 2, 3, 4, 5
CALLE HUERTA DE HIERRO	3, 4, 5, 9, 11, 13, 15, 17, 19, 20, 21, 22, 23, 24, 25, 26, 27, 28, 29, 30, 31, 32, 33, 34, 35, 36
CALLE HUERTA DEL RECUERO	1, 2, 4, 5, 7, 9
CALLE HUERTA SAN PEDRO	29
CALLE I PPO4 HTA S ISABEL OE	2, 12, 82, 92, 141, 142
CALLE IGLESIA (LAS JARAS)	43, 44, 45, 46, 48, 49, 52, 57, 58, 85
CALLE INCA GARCILASO	1, 2, 3, 4, 5, 6, 7, 8, 9, 10, 11, 13, 15
CALLE INGENIERO ALFONSO DE CHURRUCA	1, 2, 3, 4, 5, 6, 7, 8, 9, 10, 11, 12, 13, 14, 15, 16, 17, 19, 20, 21, 22, 23, 24, 25, 26, 27, 28, 29, 30, 31, 32, 33, 34, 35, 36, 37, 38, 39, 40, 41, 42
CALLE INGENIERO ANTONIO CARBONELL	2, 4, 6, 8, 10, 12, 14, 16, 18, 20, 22, 24, 26, 28, 30, 32, 34
CALLE INGENIERO BENITO DE ARANA	1, 2, 3, 4, 5, 6, 7, 8, 9, 10, 11, 12, 13, 14, 15, 16, 17, 18, 19, 20, 21, 22, 23, 24, 25, 26, 27, 28, 29, 30, 31, 32, 33, 34, 35
CALLE INGENIERO CLEMENTE CANTAIS	1, 2, 3, 4, 5
CALLE INGENIERO LINO ARISQUETA	1, 2, 3, 4, 5, 6, 7, 8, 9, 10, 11, 12, 13, 14, 15, 16, 17, 18, 19, 20, 21, 22, 23, 24, 25, 26, 27, 28, 29, 30, 31, 32, 33, 34, 35, 36, 37, 38, 39, 40, 41, 42, 43, 44, 45, 46, 47, 48, 49, 50, 51, 52, 53, 54, 56
CALLE INGENIERO RAFAEL ERASO BETELU	2, 4, 6
CALLE ISADORA DUNCAN	2, 3, 4, 6, 7
CALLE ISLA ALEGRANZA	3, 4, 5, 6, 8, 10, 11, 12, 14, 29
CALLE ISLA DE TABARCA	2, 4, 6, 8, 10, 30, 39, 40, 41
CALLE ISLA FORMENTERA	4, 6, 8, 10, 14, 16, 18, 24
CALLE ISLA FUERTEVENTURA	1, 2, 3, 4, 5, 6, 7, 8, 9, 10, 11, 12, 13, 14, 15, 16, 17, 18, 19, 20, 21, 22, 23, 24, 25, 26, 27, 28, 29, 30, 31, 32, 33, 34, 35, 36, 37, 38, 39, 40, 41, 42, 43, 44, 45, 46, 47, 48, 49, 50, 51, 52, 53, 55, 58, 62
CALLE ISLA GOMERA	1, 3, 4, 5, 7, 11, 13, 17, 19
CALLE ISLA GRACIOSA	0, 5, 6, 8, 10
CALLE ISLA HIERRO	1, 3, 4, 5, 6, 7, 8, 9, 11, 13, 14, 15, 17, 19, 21, 23, 25, 29, 31, 33, 35, 37, 39, 41, 43, 45, 47, 49, 51
CALLE ISLA IBIZA	4
CALLE ISLA LANZAROTE	0, 1, 3, 17, 18, 19, 20, 21, 22, 23, 24, 25, 26, 27, 28, 29, 30, 31, 32, 33, 36, 38, 40, 42, 44, 46, 48, 50, 52, 54, 56
CALLE ISLA MADEIRA	1, 2, 3, 4, 5, 7
CALLE ISLA MALANTE	16
CALLE ISLA MALLORCA	2
CALLE ISLA MENORCA	1
CALLE ISLAM (DEL)	1, 3, 4, 5, 6, 7, 8, 9, 10, 11, 12, 13, 14, 15, 16, 17, 18, 19, 20, 21, 22, 23, 24, 25, 27, 28, 29, 30, 31, 32, 33, 34, 35, 36, 37, 38, 39, 40, 42, 44
CALLE ISLAS AZORES	103, 105
CALLE ISLAS CHAFARINAS	6, 27
CALLE J PPO4 HTA S ISABEL OE	1, 2, 3, 12
CALLE JARA	1, 2, 3, 4, 5, 7, 8
CALLE JOSE AGUILAR DE DIOS	2, 4
CALLE JOSE MARIA ALCAIDE CACERES	1, 2, 3, 4, 6, 8, 10
CALLE JOSE MORENO "ONOFRE"	5, 6, 11, 12
CALLE JUAN DE GORTZ	1, 2

INFORME DE VIALES DE CÓRDOBA
NOMBRE NORMALIZADO: Córdoba_I_P_07
NOMBRE ÁREA DE INFLUENCIA: Miralbaida - Arroyo del Moro - Brillante IP

VIALES DE CÓRDOBA	
Nombre de vía	Rango de portales
CALLE JUAN VACAS	1, 3, 5, 7, 9, 41, 42
CALLE JUNTA (DE LA)	1, 2, 3, 4, 5, 6, 8, 9, 10, 11, 12, 13, 14, 15, 16, 17, 18, 19, 20, 21, 22, 23, 24, 26, 28
CALLE JURISTA OTBI	1, 2, 3, 4, 5, 6, 7, 8, 10, 11
CALLE LA CODORNIZ (LAS JARAS)	102, 120, 121
CALLE LABIERNAGO	1, 2, 3, 4, 5, 6, 7, 8, 9, 10, 11, 12, 13, 14, 15, 16, 17, 18, 19, 20, 21, 22, 23, 24, 25, 26, 27, 28, 29, 30, 31, 32, 34, 36, 38, 40, 42, 44, 46, 48, 50, 52
CALLE LAS PERDICES (LAS JARAS)	210, 211, 214, 215, 301
CALLE LLANOS Y MERAS	1, 2, 3, 4, 5, 7, 9, 13
CALLE LLERENA	1, 2, 3, 4, 5, 6
CALLE LONDRES	2, 3, 4, 5, 6, 7, 8, 10, 11, 12, 14, 15, 16
CALLE LOPE DE RUEDA	1, 2, 3, 4, 5, 6, 8, 10, 12
CALLE LOPE DE VEGA	1, 2, 3
CALLE LUCIO MARCO	1, 2, 4
CALLE MADROÑAL (EL)	26, 28, 29, 30, 34, 35, 36, 37, 38, 39, 40, 41, 42, 43, 44, 45, 46, 47, 48, 51, 52, 53, 54, 55, 56, 57, 58, 59, 60, 61, 62, 63, 64, 65, 66, 67, 68, 69, 70, 71, 72, 75, 76, 77, 79, 80, 81, 82, 83, 84, 85, 86, 146
CALLE MADROÑO	3, 5, 7, 9, 11, 13, 15
CALLE MAESTRO ELOY VAQUERO CANTILLO	2, 4, 6, 7
CALLE MAJUELO	1, 2, 3
CALLE MANANTIAL (EL)	2, 21
CALLE MANCHON DE LA FLORIDA	1, 2, 3, 4, 5, 6, 7, 8, 9, 10, 11, 12, 13, 14, 15
CALLE MANIFESTACION (DE LA)	0, 1, 2, 3, 4, 5, 6, 7, 8, 9, 10, 11, 12, 13, 15, 17, 19, 20, 24, 26
CALLE MANOS UNIDAS	2, 4, 6, 8, 10, 12, 14, 16, 18, 20, 22, 24, 26, 28, 30, 32, 34, 36, 38, 40, 42, 44, 46, 48, 50, 52, 54, 56, 58
CALLE MARIA DE MOLINA	6
CALLE MARIA LA JUDIA	2, 4, 5, 6, 8, 10, 12, 18
CALLE MARIA LA TALEGONA	1, 3, 5, 7, 9
CALLE MARIA MALIBRAN	1, 2, 4, 6, 8
CALLE MARIA MONTESSORI	0, 1, 3, 5, 7
CALLE MARIA ZAMBRANO	2
CALLE MARIE CURIE	1, 3, 5, 7
CALLE MARINO ALCALA GALIANO	1, 2, 3, 4, 5
CALLE MARQUES DE CABRIÑANA	6, 7, 8, 9, 10, 11, 12, 13, 14, 15, 16, 17, 18, 19, 20, 21, 22, 23, 24, 25, 26, 27, 28, 29, 30, 31, 32, 33, 34, 35, 36, 37, 38, 39, 40, 41
CALLE MARUJA CARACUEL	2, 4, 6, 7, 8, 15
CALLE MATIAS CAMACHO LLORIZ	2, 3, 4, 6, 7, 8, 9
CALLE MAYORAL (EL)	1, 2, 3, 5, 6, 7, 8, 9, 10, 11, 12, 13, 14, 15, 16, 17, 18, 19, 20, 21, 22, 24, 26, 28, 30, 32, 34
CALLE MEJORANA	1, 2, 3, 4, 5, 6, 7, 8, 9, 11, 12, 13, 14, 15, 16, 17, 18, 19, 20, 21, 22, 23, 24, 25, 26, 27, 28, 29, 31, 33, 35, 37, 39, 41, 43, 45, 47, 49, 51, 53, 55, 57, 59, 61, 63, 65, 67, 69, 71, 73, 75, 77, 79, 81, 83, 85
CALLE MEXICO	1, 2, 3, 4, 5, 6, 7, 8, 9, 12, 13, 14, 16, 17, 18, 19, 21, 23, 24
CALLE MIRLO (EL) (LAS JARAS)	207, 208, 209, 212, 213, 216
CALLE MOLINO DE MARTINETE	1, 2, 3, 4, 5, 6, 7, 8, 9, 10, 11, 12, 13, 14, 15, 16, 17, 18, 20, 21, 22, 23, 24, 25, 26, 28
CALLE MOVIMIENTO VECINAL	2, 4, 6, 8, 10, 12, 14, 16
CALLE MUDARRA	1, 2
CALLE MUSICO ANTONIO DE CABEZON	10, 11, 12, 13, 14
CALLE MUSICO BALIUS	1, 2, 3, 4
CALLE MUSICO CRISTOBAL DE MORALES	11, 12, 13, 14, 15, 16, 17, 18, 94
CALLE MUSICO ENRIQUE PAEZ CENTELLA	1, 3, 5, 7, 9, 11, 13, 15, 17, 19, 26
CALLE MUSICO FRANCISCO DE SALINAS	3, 16

INFORME DE VIALES DE CÓRDOBA
NOMBRE NORMALIZADO: Córdoba_I_P_07
NOMBRE ÁREA DE INFLUENCIA: Miralbaida - Arroyo del Moro - Brillante IP

VIALES DE CÓRDOBA	
Nombre de vía	Rango de portales
CALLE MUSICO GUERRERO	1, 2, 3, 4, 5, 6, 7, 8, 9, 10, 11, 12, 13, 14, 15, 16, 17, 18, 19, 20, 21, 22, 23, 24, 25, 26, 27, 28, 29, 30, 31, 32, 33, 34, 35, 36, 37, 38, 39, 40, 41, 42, 44, 46, 48
CALLE MUSICO INFANTAS	1, 2, 3, 4, 5, 6, 7, 8, 9, 10, 12, 13, 14, 16, 18, 20, 22, 24, 26
CALLE MUSICO JUAN DEL ENCINA	1, 3, 4, 5, 6, 7
CALLE MUSICO LIDON	1, 2, 3, 4, 5, 6, 7
CALLE MUSICO TOMAS LUIS DE VICTORIA	5, 6, 13, 15, 16, 17, 18
CALLE NUESTRA SEÑORA DE BEGOÑA	2, 4, 5, 6, 8, 10, 12, 14, 16, 18, 20, 22, 24
CALLE OBISPO ASCAGORTA	1, 2, 3, 4, 7
CALLE OLIVAREJO (EL)	1, 2, 3, 4, 5, 6, 7, 8, 9, 10, 11, 12, 13, 14, 15, 16, 17, 18, 19, 20, 21, 22, 23, 24, 25, 27, 31, 32, 33
CALLE ORTEGA MUNILLA	1, 2, 3, 4, 5, 6, 7, 8, 9, 10, 11, 12, 13, 14, 15, 17, 18, 19, 20, 21, 23, 25, 27, 29, 31
CALLE PALACIO DE LA GALIANA	1, 2, 3, 4, 5, 6, 7, 8, 9, 10, 11, 12, 14, 16, 19, 21, 23
CALLE PAPA JUAN XXIII	1, 2, 3, 4, 5, 6, 7, 8, 9, 10, 11, 12, 13, 14, 15, 16, 17, 18, 19, 20, 21, 22, 23, 24, 25, 26, 27, 28, 29, 30, 31, 32, 33, 34, 35, 36, 37, 38, 39, 40, 41, 42, 43, 44, 45, 46, 47, 48, 49, 50, 52, 54, 56, 58, 60, 62, 64, 66
CALLE PARIS	1, 2, 3, 4, 5, 6, 7, 9
CALLE PARTICIPACION CIUDADANA	2, 4, 6, 8, 10
CALLE PEDRO NOLASCO MELENDEZ	1, 2, 3, 4, 5, 6, 7, 8, 9, 10, 11, 12, 13, 14, 15, 16, 17, 18, 19, 20, 21, 22, 23, 24, 25, 26, 27, 28, 30, 31, 34, 38, 40
CALLE PERIODISTA LEAFAR	3
CALLE PINO (EL) (SANTA MARIA DE TRASSIERRA)	14
CALLE PINTOR PEÑALOSA	2, 4, 6, 8, 10, 12, 14, 16, 18
CALLE PINTORA MARIA BLANCHARD	1, 2, 7
CALLE PINTORA MARUJA MALLO	1, 15
CALLE PINTORA NUHA ALRADI	11, 18
CALLE PIORNO	2, 4, 6, 8, 10, 12
CALLE PLATERO DAMAS	1, 2, 3, 4, 5, 6, 7, 8, 9, 10, 11, 12, 13, 14, 15, 16, 17, 18, 19, 20, 21, 22, 24, 26, 27, 28, 30, 32, 34, 36, 38, 40
CALLE PLATERO MARTINEZ	1, 3, 4, 5, 6, 7, 8, 9, 10, 11, 12, 13, 14, 15, 16, 17, 18, 19, 20, 21, 22, 23, 24, 25, 26, 27, 28, 29, 30, 31, 33, 35, 37, 39, 41
CALLE PLATERO RODRIGO DE LEON	3, 4, 5, 6, 7, 8, 9, 10, 11, 12, 13, 14, 15, 16, 17, 18, 19, 20, 21, 22, 23, 25, 27
CALLE POETA ALONSO DE BONILLA	2, 3, 4, 6, 7, 8, 9, 10, 11, 13, 14, 15, 16, 17, 18, 19, 24, 27, 29, 32, 37, 39, 41
CALLE POETA ANTONIO MACHADO	2, 4, 5, 6, 7, 8, 9, 10, 11, 12, 13, 14, 15, 16
CALLE POETA BLAS DE OTERO	1, 2, 3, 4, 5
CALLE POETA FEDERICO GARCIA LORCA	1, 2, 4, 6, 8, 10
CALLE POETA GUSTAVO ADOLFO BECQUER	1, 2, 3, 4, 5, 6, 7
CALLE POETA JORGE GUILLEN	1, 2, 4, 6, 8, 18, 20
CALLE POETA JOSE MARIA ALVARIÑO	2, 4, 6, 8, 10, 12, 13, 14, 15, 16, 17, 18, 19, 20, 21, 22, 23, 25
CALLE POETA JUAN RAMON JIMENEZ	1, 2, 3, 4, 5, 7, 8, 9, 10, 11, 12, 13, 14, 15, 16, 17, 18, 19, 20, 21, 22, 23, 24, 26, 27, 29, 31, 33, 35
CALLE POETA JUAN REJANO	1, 3, 5, 7, 9, 10
CALLE POETA LUIS CERNUDA	1, 2, 3, 4, 5, 6, 7, 8, 9, 10, 11, 13, 15, 17, 19, 21
CALLE POETA MANUEL ALTOLAGUIRRE	2, 3, 4, 6, 8, 10, 12, 14, 16, 18, 20, 22, 24, 26
CALLE POETA MANUEL MACHADO	0, 1, 3, 5, 7
CALLE POETA MARIO LOPEZ LOPEZ	1, 2, 3, 4, 5, 6, 7, 8, 9, 10, 11, 12, 13, 14, 15, 16, 17, 18, 19, 20, 21, 23
CALLE POETA MIGUEL HERNANDEZ	1, 2, 3, 4, 5, 6, 7, 8, 9, 10, 11, 12, 13, 14, 15, 16, 17, 18, 19, 20, 21, 22, 23, 24, 25, 26, 27, 28, 29, 30, 31, 32, 33, 34, 35, 36, 37, 38, 39, 41
CALLE POETA PABLO GARCIA BAENA	1, 2, 3, 16, 17, 18
CALLE POETA PAREDES	1, 2, 3, 4, 5, 6, 7, 8, 9, 10, 11, 12, 13, 14, 15, 16, 17, 18, 19, 20, 21, 22, 23, 24, 25, 26, 27, 28, 29, 30, 31, 32, 33, 35, 37, 39
CALLE POETA PERALTA	1, 2, 3, 4, 6

INFORME DE VIALES DE CÓRDOBA
NOMBRE NORMALIZADO: Córdoba_I_P_07
NOMBRE ÁREA DE INFLUENCIA: Miralbaida - Arroyo del Moro - Brillante IP

VIALES DE CÓRDOBA	
Nombre de vía	Rango de portales
CALLE POETA VALDELOMAR PINEDA	1, 2, 3, 4, 5, 6, 7, 8, 9, 10, 11, 12, 13, 14, 15, 16, 17, 18, 19, 20, 21, 22, 23, 24, 25, 26, 28, 30, 32, 34, 36, 38
CALLE POLICIA LOCAL M. ANGELES GARCIA	1, 2, 3, 7, 15
CALLE POLICIA LOCAL MARISOL MUÑOZ	8, 9, 15
CALLE PORTUGAL	1, 2, 3, 4, 5, 6, 7, 8, 9, 10, 11, 12, 13, 14, 15, 16, 17, 18, 19, 20, 21, 22, 23, 24, 25, 26, 27, 28, 29, 30, 31, 33, 35, 37, 39
CALLE POZO DE LA NIEVE	1, 2, 3, 4, 5, 6, 7, 8, 9
CALLE PRINCESA WALADA	1, 2, 3, 4, 5, 10, 13, 14, 15, 17, 21, 23
CALLE PROFESOR ADOLFO MUÑOZ ALON	7, 9, 11, 13, 15
CALLE PROFESOR CASTILLA DEL PINO	1, 2, 3, 4, 5, 6, 8, 10, 12, 14, 15, 16, 18, 20
CALLE PROFESOR EDUARDO HERNANDEZ PACHECO	1, 2, 3, 4, 5, 6, 7, 8, 9, 10, 11, 12, 13, 14, 15, 16, 17, 18, 19, 20, 21, 22, 23, 24, 26, 28, 30, 32, 34, 36, 38, 40, 42, 44, 46, 48, 50
CALLE PROFESOR JUAN CARANDELL Y PERICAY	1, 2, 3, 4, 5, 6, 7, 8, 9, 10, 11, 12, 13, 14, 15, 16, 17, 18, 19, 21, 23, 25, 27
CALLE PROFESOR JULIAN RIVERA TARRAGO	1, 2, 3, 4, 5, 6, 7, 8, 10, 12
CALLE PUERTO ARTAFI	1, 2, 3, 4, 5, 6, 7, 8, 9, 10, 12, 13, 14, 15, 16, 17, 18, 19, 20, 21, 22, 23, 24, 25, 26, 27, 28, 29, 31, 32, 33, 34, 35, 37, 39, 41, 43, 45, 47, 49, 51, 53, 55, 57, 59, 61, 63, 65, 67, 69
CALLE QUIMICA IRENE CURIE	2, 4, 6, 8
CALLE RAFAEL ORTI	1
CALLE RAFAELA APARICIO	19, 21, 23, 25, 27
CALLE RAMON TOLEDANO CUENCA	20, 22
CALLE REINA ZINGA DE ANGOLA	1, 2, 3, 4, 5, 6, 7, 8, 9, 10, 11, 12, 13, 14, 15, 16, 17, 19
CALLE REPRESENTACION (DE LA)	7, 9, 11, 13, 15, 17, 19, 21, 23, 25, 27, 29, 31, 37
CALLE REUNION (DE LA)	1, 2, 3, 4, 5, 6, 7, 11, 13, 15, 17
CALLE REY RODRIGO	2, 7
CALLE RIBERA DEL COTO (LAS JARAS)	1, 2, 3, 4, 5, 6, 7, 8, 9, 10, 11, 12, 13, 14, 15, 16, 17, 18, 19, 20, 21, 22, 23, 24, 25, 26, 27, 28, 69, 71, 72, 73, 74, 75, 76, 77, 78, 79, 80, 81, 82, 83, 84, 85, 86, 87, 88, 89, 90, 91, 92, 93, 94, 95, 96, 97, 98, 99, 100, 101, 102, 103, 104, 105, 106, 107, 108, 109, 110, 111, 116, 117, 202
CALLE RIGOBERTA MENCHU	2, 4, 7, 8, 10
CALLE RIO NEVALO	1, 2, 3, 4, 5, 7, 9, 11, 13, 15, 17, 19, 21, 23, 25, 27, 29, 31, 33, 35, 37, 39, 41, 43, 45, 47, 49, 51, 53, 55, 57, 59
CALLE ROMA	1, 2, 3, 4, 5, 6, 7, 8, 9, 10, 11, 12, 13, 14, 15, 16, 17, 18, 19, 20, 21, 22, 23, 24, 25, 26, 30
CALLE ROMERO (LAS JARAS)	152, 153, 154, 155, 156, 157, 158
CALLE ROSVITA	2, 3, 4, 5, 6, 7, 14, 16
CALLE RUISEÑOR (EL) (LAS JARAS)	13, 14, 15, 16
CALLE SAGRADA FAMILIA	0, 2, 3, 4, 6, 8, 10, 12, 14, 16, 18, 20, 22, 24, 26, 28, 30, 32
CALLE SALVIA	1, 3, 5, 7, 9, 11, 13, 15, 17, 19, 21, 23, 25, 27
CALLE SAN ANTONIO	2, 3, 4, 5, 6, 7
CALLE SAN FAUSTO DE LA FLORIDA	1, 2, 3, 4, 5, 6, 7
CALLE SAN FRANCISCO SOLANO	1, 2, 3, 4, 6
CALLE SAN HERMENEGILDO	1, 3, 4, 5, 6, 7, 8, 9, 10, 11, 12, 13, 14, 15, 16, 17, 18, 19, 20, 21, 22, 23, 24, 26
CALLE SAN JUAN BAUTISTA DE LA SALLE	1, 2, 3, 4, 5, 6, 7, 8, 10, 12, 14, 16, 18, 20, 22, 24, 26
CALLE SAN JUAN DE DIOS	1, 2, 3, 4, 6
CALLE SAN RAFAEL	1, 2, 3, 4, 5, 6, 7, 8
CALLE SAN RAFAEL DE LA ALBAIDA	0, 2, 5, 6, 8, 9, 10, 11, 19, 21, 23, 25, 27, 29, 31, 33, 35, 37, 39, 41, 43
CALLE SANCHA CARRILLO	1, 3, 4, 5, 6, 7, 9
CALLE SANSUEÑA	1, 3, 5, 7, 9, 11, 13, 15, 17, 19, 21, 23, 25, 27, 29, 31, 33, 35, 37, 39, 47, 49, 51, 53, 55, 57, 59, 61, 63, 65, 67, 69, 71, 73, 75
CALLE SANTA ANA ALBAIDA	1, 2, 3, 4, 5, 6, 7, 8, 9, 10, 11, 12, 13, 14, 15, 16, 17, 18, 19, 20, 21, 22, 23, 24, 26, 28, 29, 30, 31, 34, 35, 37, 39, 52
CALLE SANTA CECILIA	2, 3, 4
CALLE SANTA CRUZ	1, 2, 3, 4, 5, 6, 7, 8, 9, 10, 11, 12, 14

INFORME DE VIALES DE CÓRDOBA
NOMBRE NORMALIZADO: Córdoba_I_P_07
NOMBRE ÁREA DE INFLUENCIA: Miralbaida - Arroyo del Moro - Brillante IP

VIALES DE CÓRDOBA	
Nombre de vía	Rango de portales
CALLE SANTA MARIA DE TRASSIERRA	6, 13, 15, 17, 22, 24, 25, 26, 27, 29, 36, 38, 40, 42, 44, 46, 48, 50, 52, 54, 56, 58, 98, 100
CALLE SANTA RAFAELA SAGRADO CORAZON	1, 2, 3, 4, 5, 6, 7, 8, 10, 12
CALLE SEGUIDILLA (DE LA)	1, 3, 11, 12
CALLE SIERRA DE CAZORLA	6, 7
CALLE SIERRA DE GRAZALEMA	4, 5
CALLE SIERRA MORENA	2, 8, 50, 104
CALLE SINDICATO (DEL)	2, 3, 4, 5, 6, 7, 8, 9, 10, 11, 12, 13, 14, 15, 16, 17, 18
CALLE SOPRANO MARIA CALLAS	2, 9, 16, 17
CALLE SOPRANO VICTORIA DE LOS ANGELES	21
CALLE SOTILLO (EL)	12, 13, 14, 15, 16, 17, 18
CALLE TARTESOS	2, 4, 6, 8, 10
CALLE TEOLOGO NUÑEZ DELGADILLO	1, 2, 3, 4, 5, 6, 7, 8, 9, 10, 11, 12, 13, 15, 17, 19, 21, 23
CALLE TERESA DE CALCUTA	1, 2, 3, 4, 6, 8, 10, 12, 14, 16, 18, 20
CALLE TOLEDO	1, 2, 4, 5, 6, 7, 8, 9, 10, 11, 12, 13, 14, 15, 16, 17, 18, 19, 21, 23, 25, 27
CALLE VANDALINO	1, 2, 3, 4
CALLE VENEROS DE BEJARANO	2, 3, 4, 5, 6, 7, 8, 9, 10, 19, 20, 21, 22, 23, 24, 25, 26, 27, 28
CALLE VEREDA DEL PRETORIO	1, 3, 5, 7
CALLE VICENTE DE LOS RIOS	1, 2, 3, 4, 5, 6, 7, 8, 9, 11, 13, 15, 17, 19, 25
CALLE VICENTE FERRER	3, 4, 5, 6, 7, 9, 11, 14, 16, 20
CALLE VICTORIA KENT	2, 3, 4, 10
CALLE VIENTOS DEL GUADIATO	87, 88, 89, 90, 91, 92, 93, 102, 103, 104, 105, 106, 107, 108, 109, 110, 111, 112, 113, 114, 115, 116, 117, 118, 119, 120, 121, 122, 127, 128, 129, 130, 131, 132, 133, 134, 135, 136, 137, 138, 139, 140, 141, 142, 143, 144, 145
CALLE VIRGEN DEL VALLE	1, 3, 4, 5, 6, 8, 10
CALLE VIRREY PEDRO DE ARAGON	2, 4, 6
CALLE VITO (EL)	4, 5, 6
CALLEJA SOLDADO SOLIMAN DEL POZO	2, 3, 4, 5
CAMINO ANGEL SIETE FINCAS	60, 61, 62, 63, 65, 66, 67, 68, 69, 70, 71, 72, 74, 76, 78, 80, 81, 82
CAMINO CABALLERA (TRASSIERRA)	1, 2, 3, 4, 5, 6, 7, 8, 10, 12, 14, 16, 18, 19, 20, 21, 22, 44
CAMINO CARRASCOSO SIETE FINCAS	157, 158, 159, 160, 161, 162, 164, 165, 169, 170, 171, 172, 173, 175, 176, 177, 178, 179, 180, 181, 182, 183, 184, 185, 283
CAMINO DEPOSITO SIETE FINCAS	22, 23, 24, 26
CAMINO PIEDRA SIETE FINCAS	1, 235, 236, 237, 238, 239, 243, 244, 245, 246, 248
CAMINO PLATANOS SIETE FINCAS	148, 314
CAMINO RIO (DEL)	1, 2, 3, 4, 5, 6, 7, 8, 9, 10
CAMINO SAN VICTORIANO SIETE FINCAS	3, 32, 41, 42, 43, 44, 45, 46, 47, 49, 50, 51, 52, 53, 54, 55, 56, 57, 58, 59
CAMINO SUIZO SIETE FINCAS	66, 135, 137, 138, 139, 140, 148
CAMINO TRUJILLO SIETE FINCAS	152, 153, 154, 155, 156
CARRETERA A-431	1, 2, 4, 6, 8, 10, 12, 14, 26, 28, 30, 32, 34, 36, 38, 40, 42
CARRETERA A-431 CORDOBA - PALMA DEL RIO	2, 3, 4, 5, 6, 7, 8, 9, 10, 11, 12, 13, 14, 15, 16, 19, 20, 21
CARRETERA CO-110	26
CARRETERA CO-3314 DE A-431 A CO-3405 POR MEDINA AZAHARA Y LAS ERMITAS (CORDOBA)	36, 37, 38, 39, 40, 59, 80
CARRETERA CO-3402	1, 2, 3, 4, 6, 7, 8, 9, 10, 11, 12, 13, 15, 16, 17, 18, 19, 20, 21, 23, 24, 25, 26, 27, 28, 29, 31, 32, 34, 35, 36, 37, 38, 39, 40, 42, 45, 46, 47, 48, 49, 51, 52, 53, 101, 151, 153, 154, 155
CARRETERA CO-3404	1, 2, 3, 5, 7, 8, 9, 10, 11, 12, 13, 14, 15
CARRETERA CO-3405	1, 2
CARRETERA ERMITAS (DE LAS)	0, 1, 2, 3, 4, 5, 6, 7, 8, 9, 10, 11, 12, 13, 14, 15, 16, 17, 19, 20, 21, 22, 23, 24, 25, 26, 27, 28, 29, 30, 31, 33, 34, 35, 36, 37, 38, 39, 40, 41, 42, 43, 45, 47, 49, 53, 56, 59, 60, 61, 62, 63, 64, 65, 67, 69, 71, 73, 75, 77, 79, 81, 83, 85, 87, 89, 91, 93, 95, 97, 103
CARRETERA SANATORIO DE LOS MORALES (DEL)	0, 1, 3, 4, 5, 6, 7, 8, 10, 11, 23

INFORME DE VIALES DE CÓRDOBA
NOMBRE NORMALIZADO: Córdoba_I_P_07
NOMBRE ÁREA DE INFLUENCIA: Miralbaida - Arroyo del Moro - Brillante IP

VIALES DE CÓRDOBA	
Nombre de vía	Rango de portales
CARRETERA SANTA MARIA DE TRASSIERRA	43, 45, 47
CORTIJO SAN CRISTOBAL	1, 2, 3, 4, 5, 6, 7, 8, 9, 10, 11, 12, 13, 15, 16, 17, 19, 21
DISEMINADO HUERTA CHICA	24
EXTRARRADIO CERRILLO (EL)	1, 2, 3
EXTRARRADIO CHALET MELGAREJO	293, 294, 295, 296, 297, 298, 299, 300, 301, 302, 303, 304, 305, 310, 311, 312
EXTRARRADIO HACIENDA DE SANTA ROSA	3, 4, 5, 6, 7, 8, 9, 10, 11, 12, 16, 18, 20
GLORIETA PACIFISTA RACHEL CORRIE	1, 2, 3, 4, 5, 6, 7, 8
GLORIETA TRES CULTURAS (DE LAS)	17
GRUPO CASA EJERCICIOS SAN JOSE	1, 8, 9, 10
PARQUE GUITARRISTA PEPITA MORALES	0
PASAJE ARROYO DE SAN LEON	1
PASAJE BATALLA DE LEPANTO	2, 4, 6, 8, 10, 12
PASAJE ESCRITOR NARBONA	1, 2, 3, 4, 5, 6, 7
PASAJE GRANADOS SEFARDIES (DE LOS)	1
PASAJE ISLA SALVORA	2, 4, 6, 8
PASAJE MARINO ALONSO INFANTAS	2, 4, 6, 8, 10, 12
PASAJE MARINO BLAS DE LEZO	2, 4, 6, 8, 10, 12
PASAJE MARINO CASTILLA	2, 4, 6, 8, 10, 12
PASAJE MARINO CERVERA	2, 4, 6, 8, 10, 12
PASAJE MARINO CONDE DE ALCAUDETE	2, 4, 6, 8, 10, 12
PASAJE MARINO DIEGO DE ARGOTE	2, 4, 6, 8, 10, 12
PASAJE MARINO FRANCISCO DE LOS RIOS	2, 4, 6, 8, 10, 12
PASAJE MARINO GARROTE	2, 4, 6, 8, 10, 12
PASAJE MARINO JERONIMO CABRERA	2, 4, 6, 8, 10, 12
PASAJE MARINO JOSE DE LOS RIOS	2, 4, 6, 8, 10, 12
PASAJE MARINO LUIS CARRILLO	2, 4, 6, 8, 10, 12
PASAJE MARINO LUIS CORDOBA ARCE	2, 4, 6, 8, 10, 12
PASAJE MARINO MARTIN AGUAYO	2, 4, 6, 8, 10, 12
PASAJE MARINO MENDEZ NUÑEZ	2, 4, 6, 8, 10, 12
PASAJE MARINO OQUENDO	2, 4, 6, 8, 10, 12
PASAJE MARINO PEDRO DE LOS RIOS	2, 4, 6, 8, 10, 12
PASAJE MARINO VIERNA	2, 4, 6, 8, 10, 12
PASAJE PLATERO HEREDIA	1, 2, 3, 4, 5, 6, 7, 8, 9, 10, 11, 12, 17
PASAJE RAFAEL RIVAS DIAZ	2
PASAJE SAGRADA FAMILIA	1
PASEO COPLA (DE LA)	1, 3, 5, 7, 9, 11, 13, 15, 17, 19, 21, 23
PASEO MANZANOS (DE LOS)	1, 3, 4, 5, 6, 7, 8, 9, 10, 11, 13, 15, 18, 24, 26, 28, 30, 32, 34, 36, 38, 40
PASEO SOLEA (DE LA)	2, 4, 6, 7, 8, 9, 10
PASEO VERDIALES (DE LOS)	1, 3, 5, 7, 9, 11, 13, 15, 17, 19, 21
PLAZA ALBOLAFIA (DE LA)	1, 3, 5, 7, 9, 11
PLAZA BENIGNO LACORT	1, 2, 3, 5
PLAZA MARINA ESPAÑOLA	1, 32, 57, 58, 75
PLAZA PATIO BARTOLOME POLO Y RAIGON	1, 2, 3, 4, 5, 6, 7, 8, 9, 10, 11, 12, 13, 14, 15
PLAZA PATIO DEL PINTOR JUAN MIRO	1, 2, 3, 4, 5, 6, 7, 8, 11, 12, 19, 20
PLAZA PATIO DEL POETA GABRIEL CELAYA	1, 2, 3, 4, 5, 6, 7, 8, 9, 10, 11, 12, 13, 14, 15, 16, 17, 18, 19, 20
PLAZA PATIO DEL POETA LUIS ROSALES	1, 2, 3, 4, 5, 6, 7, 8, 9, 10, 11, 12, 13, 14, 15, 16, 17, 18
PLAZA PATIO JOSE DE LA PEÑA AGUAYO	1, 2, 3, 4, 5, 6, 7, 8, 9, 10, 11, 12, 13, 14, 15, 16, 17, 18
PLAZA PATIO LA VOZ DEL PUEBLO	1, 2, 3, 4, 5, 6, 7, 8, 9, 10, 11, 14, 15, 16
PLAZA PATIO PERIODISTA GRONDONA	5, 8, 9
PLAZA PATIO PERIODISTA LADIS	1, 2, 3, 4, 5, 6, 7, 8, 9, 10, 11
PLAZA PATIO PICO ANETO	1

INFORME DE VIALES DE CÓRDOBA
NOMBRE NORMALIZADO: Córdoba_I_P_07
NOMBRE ÁREA DE INFLUENCIA: Miralbaida - Arroyo del Moro - Brillante IP

VIALES DE CÓRDOBA	
Nombre de vía	Rango de portales
PLAZA PATIO PICO DE ALMANZOR	2, 6, 91
PLAZA PATIO PICO DEL VELETA	3
PLAZA TOÑI SANCHEZ	1, 2
PLAZA VICENTE SERENO CAPELLAN	1, 2, 3, 4, 5, 6, 7, 8, 9, 10, 11, 12, 13, 14, 15, 16, 17, 152
TRAVESIA ALMENDROS (LOS)	1, 2, 3, 4, 5, 6, 7, 8, 10
TRAVESIA CAMPOALEGRE (DE)	2, 4, 6, 8, 10, 12, 14, 16, 18, 20, 23
TRAVESIA MELERO ALTO	24, 25, 26, 27, 28, 34, 45, 50, 53
URBANIZACION CRUCE (EL)	0, 1, 2, 3, 4, 5, 6, 7, 8, 9, 10, 11, 12, 13, 14, 15, 16, 17, 18, 19, 20, 21, 22, 23, 24, 25, 26, 27, 28, 29, 30, 31, 32, 33, 34, 35, 38, 41, 42, 43, 44, 45, 46, 47, 48, 49, 50, 51, 52, 53, 54, 55, 59, 60, 61, 63, 64, 65, 66, 67, 68, 69, 70, 72, 74, 75, 76, 77, 78, 79, 82, 83, 84, 85, 87, 88, 90
URBANIZACION JARAS (LAS)	1, 2, 3, 4, 7, 11, 12, 13, 200
URBANIZACION QUITAPESARES	1, 2, 3, 4, 5, 6, 7, 8, 9, 10, 11, 12, 13, 15

INFORME DE VIALES DE CÓRDOBA
NOMBRE NORMALIZADO: Córdoba_I_P_07
NOMBRE ÁREA DE INFLUENCIA: Miralbaida - Arroyo del Moro - Brillante IP
Áreas limítrofes:

Área de influencia limítrofe	Centros del área limítrofe
Zoco - Ciudad Jardín IP	14001529 - C.E.I.P. Enríquez Barrios Calle Maestro Priego López, 1 14001657 - C.E.I.P. Salvador Vinuesa Calle Periodista Quesada Chacón, 65 14001724 - C.E.I.P. Al-Ándalus Calle Vicente Aleixandre, s/n 14001891 - C.E.I.P. Santos Mártires Calle San Bartolomé, 4 14002212 - C.D.P. Espinar Calle Maese Luis, 26 14002251 - C.D.P. Reales Escuelas Pías de la Inmaculada Concepción y San Francisco Javier Plaza de la Compañía, 6 14002364 - C.D.P. Nuestra Señora de la Piedad Plaza de las Cañas, 3 14002467 - C.D.P. Sagrado Corazón Plaza de San Juan, 2 14002595 - C.D.P. San Rafael Calle Antonio Maura, 37 14002686 - C.D.P. Santa Victoria Calle Santa Victoria, 1 14002790 - C.D.P. Virgen de la Fuensanta Calle Diego Serrano, 17 14006931 - C.D.P. Zaida Calle Previsión, 3 14007672 - C.E.I.P. Eduardo Lucena Avenida Guerrita, s/n 14008101 - C.E.I.P. Vista Alegre Calle Tomás de Aquino, s/n 14012473 - C.D.P. Trinidad Calle Pepe Espaliú, s/n 14600759 - C.E.I.P. Ciudad Jardín Calle Previsión, 18 14600981 - C.E.I.P. Mirasierra Calle Del Campo, 17. Urb. Azahara 14601156 - C.E.I.P. Europa Calle Doctor Manuel Ruiz Maya, s/n
Tablero - Santa Rosa - Valdeolleros IP	14001505 - C.E.I.P. Colón Plaza de Colón, s/n

INFORME DE VIALES DE CÓRDOBA
NOMBRE NORMALIZADO: Córdoba_I_P_07
NOMBRE ÁREA DE INFLUENCIA: Miralbaida - Arroyo del Moro - Brillante IP

Área de influencia limítrofe	Centros del área limítrofe
	14001736 - C.E.I.P. José de la Torre y del Cerro Calle Virrey de Ceballos, 2
	14001761 - C.E.I.P. Ntra. Sra. de Linares Calle Lope de los Ríos, 13
	14001773 - C.E.I.P. Cronista Rey Díaz Calle Cronista Rey Díaz, 4
	14002157 - C.D.P. Calasancio Calle Madres Escolapias, 90
	14002200 - C.D.P. Divina Pastora Calle Conde de Torres Cabrera, 15
	14002236 - C.D.P. Ferroviario Plaza de Colón, s/n
	14002327 - C.D.P. La Milagrosa Calle Conde de Gondomar, 4
	14002492 - C.D.P. San Acisclo y Santa Victoria Calle Téllez de Meneses, s/n
	14002777 - C.D.P. Virgen del Carmen Calle Alonso el Sabio, 14
	14002807 - C.D.P. Santa Victoria 2 Calle Párroco Agustín Molina, 24
	14003046 - C.D.P. El Nido Calle Ciudad de Moncada, 7
	14007271 - C.E.I.P. Hernán Ruiz Pasaje Pintor Reinoso, s/n
	14007982 - C.E.I.P. Pablo García Baena Calle Teruel, s/n
	14008007 - C.D.P. Almanzor Calle Asomadilla, 2
	14600644 - E.I. Cruz de Juárez Calle Antonio Barroso y Castillo, 1
	14601193 - C.E.I.P. Torre Malmuerta Calle Cronista Salcedo Hierro, s/n.

SALIDA	14001463 - La Aduana
	2022/14001463/M000000000055
	Fecha: 26/02/2022

CONSEJERÍA DE EDUCACIÓN Y DEPORTE

Ref.Doc.: CerProAdmAluGen

D. Vicente Javier Carpintero Agudo, Secretario del C.E.I.P. La Aduana de Córdoba:

CERTIFICA:

Que el documento firmado electrónicamente al que correspondió el CSV **eimlfotVAqGkLeRzBf/y9DJLYdAU3n8j** y que contenía información sobre el procedimiento de admisión de alumnado para el curso 2022/2023, fue publicado en el tablón de anuncios de este Centro, con el número del registro de salida, el día veintiséis de febrero de 2022.

Cód.Centro: 14001463

En Córdoba, a 26 de febrero de 2022,

V.ºB.º El Director.

El Secretario.

Fdo.:Oteros Carnerero, Pedro.

Fdo.:Carpintero Agudo, Vicente Javier.

Fecha generación: 26/02/2022 11:52:22

VERIFICACIÓN	eimlfotVAqGBJshRqQa0QDJLYdAU3n8j	https://www.juntadeandalucia.es/educacion/verificafirma/	PÁGINA 1/1
CARPINTERO AGUDO, VICENTE JAVIER Coord. 6G, 7E Nº.Ref: 0022747			26/02/2022 11:54:57
OTEROS CARNERERO, PEDRO Coord. 6E, 5E Nº.Ref: 0286159			26/02/2022 11:56:55
			