

<b>SALIDA</b>	14001463 - La Aduana
	2024/14001463/M0000000000023
	Fecha: 01/03/2024

**Consejería de Desarrollo Educativo y F.P.**

**PROCEDIMIENTO DE ADMISIÓN DE ALUMNADO PARA EL CURSO 2024/2025 EN LOS CENTROS PÚBLICOS Y PRIVADOS CONCERTADOS QUE IMPARTEN EL SEGUNDO CICLO DE EDUCACIÓN INFANTIL, EDUCACIÓN PRIMARIA, EDUCACIÓN ESPECIAL, EDUCACIÓN SECUNDARIA OBLIGATORIA Y BACHILLERATO.**

Ref.Doc.: ProAdmAluCen\_2011

De conformidad con la normativa vigente y en relación al procedimiento de admisión del alumnado para el curso escolar 2024/2025, se informa lo siguiente:

**Alumnado adscrito de este Centro**

El alumnado que cursa 6º de Educ. Prima. en este centro está adscrito al 14700286 - I.E.S. Ángel de Saavedra, sito en la calle Virgen de las Angustias, s/n, 14000707 - I.E.S. El Tablero, sito en la calle de la Arruzafilla, s/n, 14004555 - I.E.S. Casiana Muñoz Tuñón, sito en la calle Escritora Gabriela Mistral, 1 y al 14007945 - I.E.S. Trassierra, sito en la calle San Hermenegildo, s/n

Para el alumnado de este centro están reservadas 5 plazas en el 14700286 - I.E.S. Ángel de Saavedra, 14 plazas en el 14000707 - I.E.S. El Tablero, 14 plazas en el 14004555 - I.E.S. Casiana Muñoz Tuñón y 14 plazas en el 14007945 - I.E.S. Trassierra

En el plazo del 1 al 31 de marzo se podrán presentar las solicitudes de admisión en el centro elegido, acompañándola de la documentación que sea precisa para acreditar las circunstancias que dan puntuación en el baremo establecido en el Decreto 21/2020 de 17 de febrero.

Conforme a lo dispuesto en el artículo 6.4 del Decreto 21/2020 de 17 de febrero, queda garantizada la admisión del alumnado en alguno de los centros a los que está adscrito, sin perjuicio de lo establecido en el artículo 7.4 para el caso de que un alumno o alumna resultase admitido en un centro solicitado distinto a los anteriores.

Cód.Centro: 14001463

**Alumnado adscrito a este Centro**

Está adscrito a este Centro, para cursar 1º de Educ. Prima., el alumnado procedente del centro C.D.P. Giner de los Ríos - 14007453.

Fecha generación: 01/03/2024 11:34:29

**Información General**

Además de la información expuesta en la página web de la Consejería de Desarrollo Educativo y F.P. y en Tablón de anuncios y web del CEIP de este centro, en horario de 9:00 A 14:00H., está a disposición del público la siguiente documentación:

- Decreto 21/2020 de 17 de febrero por el que se regulan los criterios y el procedimiento de admisión del alumnado en los centros docentes públicos y privados concertados para cursar las enseñanzas de segundo ciclo de educación infantil, educación primaria, educación especial, educación secundaria obligatoria y bachillerato.
- Orden de 20 de febrero de 2020, por el que se desarrolla el procedimiento de admisión del alumnado, en los centros docentes públicos y privados concertados para cursar las enseñanzas de segundo ciclo de educación infantil, educación primaria, educación especial, educación secundaria obligatoria y bachillerato.
- Callejero. En caso de discrepancia entre éste y el mapa publicado, se deberá considerar lo que refleje el mapa.

VERIFICACIÓN	q3pmCSMTZDMjhDQkRGMTCOERGQ01	<a href="https://www.juntadeandalucia.es/educacion/verificafirma/">https://www.juntadeandalucia.es/educacion/verificafirma/</a>	PÁGINA 1/5
CARPINTERO AGUDO, VICENTE JAVIER Coord. 5A, 8F N°.Ref: 0397394			01/03/2024 11:37:30
CARRILLO LÓPEZ, RAFAEL JOSÉ Coord. 6D, 8D N°.Ref: 0374945			01/03/2024 11:40:53

<b>SALIDA</b>	14001463 - La Aduana
	2024/14001463/M0000000000023
	Fecha: 01/03/2024

**Consejería de Desarrollo Educativo y F.P.**

**Plazas vacantes ofertadas**

**Enseñanza:** Segundo Ciclo de Educación Infantil

Curso	Plazas escolares del centro	Reserva para alumnado del centro	Reserva para alumnado adscrito	Vacantes
Tres Años	25	0	0	25
Cuatro Años	25	11	0	14
Cinco Años	25	23	0	2

De las plazas vacantes anteriores, en el curso Tres Años, la Delegación Territorial de la Consejería de Desarrollo Educativo y F.P., conforme a lo establecido en el artículo 32 del Decreto 21/2020, de 17 de febrero, ha reservado 2 plazas para el alumnado que presenta necesidades educativas especiales debidas a diferentes grados y tipos de capacidades personales de orden físico, psíquico, cognitivo o sensorial.

**Enseñanza:** Educación Primaria

Curso	Plazas escolares del centro	Reserva para alumnado del centro	Reserva para alumnado adscrito	Vacantes
1º de Educ. Prima.	50	23	4	23
2º de Educ. Prima.	50	38	0	12
3º de Educ. Prima.	50	36	0	14
4º de Educ. Prima.	50	44	0	6
5º de Educ. Prima.	75	72	0	3
6º de Educ. Prima.	75	63	0	12

**Servicios complementarios**

Para el curso escolar 2024/2025 este Centro tiene autorizados en los servicios complementarios los siguientes números de personas usuarias y turnos:

- Actividades extraescolares.
- Aula matinal.  
Número máximo de personas usuarias autorizadas: 60
- Comedor escolar.  
Número máximo de personas usuarias autorizadas: 266  
Número de turnos: 1

De acuerdo con lo establecido en el artículo 6 Decreto 6/2017, de 16 de enero, por el que se regulan los servicios complementarios de aula matinal, comedor escolar y actividades extraescolares, así como el uso de las instalaciones de los centros docentes públicos de la Comunidad Autónoma de Andalucía fuera de horario estará supeditado a la existencia de una demanda mínima para cada uno de ellos de diez alumnos o alumnas por centro.

En el caso del servicio de actividades extraescolares en los centros específicos de educación especial, la demanda mínima será de siete alumnos o alumnas.

VERIFICACIÓN	q3pmCSMTZDMjhDQkRGMTICOERGQ0I1	<a href="https://www.juntadeandalucia.es/educacion/verificafirma/">https://www.juntadeandalucia.es/educacion/verificafirma/</a>	PÁGINA 2/5
CARPINTERO AGUDO, VICENTE JAVIER Coord. 5A, 8F N°.Ref: 0397394			01/03/2024 11:37:30
CARRILLO LÓPEZ, RAFAEL JOSÉ Coord. 6D, 8D N°.Ref: 0374945			01/03/2024 11:40:53



Ref.Doc.: ProAdmAluGen\_2011

Cód.Centro: 14001463

Fecha generación: 01/03/2024 11:34:29

<b>SALIDA</b>	14001463 - La Aduana
	2024/14001463/M000000000023
	Fecha: 01/03/2024

**Consejería de Desarrollo Educativo y F.P.**

**Servicio complementario de transporte escolar**

Para el curso 2024/2025, este Centro está autorizado como centro receptor del servicio complementario de transporte escolar, siendo las paradas autorizadas las que figuran en el correspondiente Anexo.

En Córdoba, a 1 de marzo de 2024

V.ºB.º El Director.

El Secretario.

Fdo.:Carrillo López, Rafael José.

Fdo.:Carpintero Agudo, Vicente Javier.

Ref.Doc.: ProAdmAluCen\_2011

Cód.Centro: 14001463

Fecha generación: 01/03/2024 11:34:29

VERIFICACIÓN	q3pmCSMTZDMjhDQkRGMTCOERGQ0I1	<a href="https://www.juntadeandalucia.es/educacion/verificafirma/">https://www.juntadeandalucia.es/educacion/verificafirma/</a>	PÁGINA 3/5
CARPINTERO AGUDO, VICENTE JAVIER Coord. 5A, 8F Nº.Ref: 0397394			01/03/2024 11:37:30
CARRILLO LÓPEZ, RAFAEL JOSÉ Coord. 6D, 8D Nº.Ref: 0374945			01/03/2024 11:40:53
			

<b>SALIDA</b>	14001463 - La Aduana
	2024/14001463/M0000000000023
	Fecha: 01/03/2024

Consejería de Desarrollo Educativo y F.P.

## CENTRO RECEPTOR DE TRANSPORTE ESCOLAR CURSO 2024/2025 - TRANSPORTE ORDINARIO-

Ref.Doc.: ProAdmAluGen\_2011

**14001463 - C.E.I.P. La Aduana**  
Córdoba  
Córdoba

**Relación de paradas asociadas al centro:**

**Niveles de enseñanza asociados**

*Infantil*  
*Primaria*  
*Secundaria*  
*Bachillerato*  
*C.F.G.M.*  
*C.F.G.S.*  
*G.M.A.P.D.*  
*G.S.A.P.D.*  
*F.P.B.*

Cód.Centro: 14001463

Fecha generación: 01/03/2024 11:34:29

<ul style="list-style-type: none"> <li>- Córdoba - Avda. Almagóvares "Modesta" *</li> <li>- Córdoba - Avenida de Santa M<sup>a</sup>. de Trassierra. 102 *</li> <li>- Córdoba - Avenida del Cantábrico *</li> <li>- Córdoba - Brillante alto "Kulala" *</li> <li>- Córdoba - Brillante Bajo "Boutipan La Primera" *</li> <li>- Córdoba - Calle Donantes de Órganos *</li> <li>- Córdoba - Calle El Almendro *</li> <li>- Córdoba - Calle Goya *</li> <li>- Córdoba - Calle Ingeniero Alfonso de Churruca, 23 *</li> <li>- Córdoba - Calle Isla Graciosa I *</li> <li>- Córdoba - Calle Isla Graciosa II *</li> <li>- Córdoba - Calle Los Girasoles *</li> <li>- Córdoba - Calle María La Judía *</li> <li>- Córdoba - Calle María Montessori *</li> <li>- Córdoba - Calle Músico Antonio Cabezón *</li> <li>- Córdoba - Cañada Real "Las Delicias" *</li> <li>- Córdoba - Carrefour *</li> </ul>	<table border="1" style="border-collapse: collapse; width: 100%;"> <tr><td>X</td><td>X</td><td></td><td></td><td></td><td></td><td></td><td></td><td></td><td></td><td></td><td></td><td></td><td></td><td></td><td></td><td></td><td></td><td></td><td></td></tr> <tr><td>X</td><td>X</td><td></td><td></td><td></td><td></td><td></td><td></td><td></td><td></td><td></td><td></td><td></td><td></td><td></td><td></td><td></td><td></td><td></td><td></td></tr> <tr><td>X</td><td>X</td><td></td><td></td><td></td><td></td><td></td><td></td><td></td><td></td><td></td><td></td><td></td><td></td><td></td><td></td><td></td><td></td><td></td><td></td></tr> <tr><td>X</td><td>X</td><td></td><td></td><td></td><td></td><td></td><td></td><td></td><td></td><td></td><td></td><td></td><td></td><td></td><td></td><td></td><td></td><td></td><td></td></tr> <tr><td>X</td><td>X</td><td></td><td></td><td></td><td></td><td></td><td></td><td></td><td></td><td></td><td></td><td></td><td></td><td></td><td></td><td></td><td></td><td></td><td></td></tr> <tr><td>X</td><td>X</td><td></td><td></td><td></td><td></td><td></td><td></td><td></td><td></td><td></td><td></td><td></td><td></td><td></td><td></td><td></td><td></td><td></td><td></td></tr> <tr><td>X</td><td>X</td><td></td><td></td><td></td><td></td><td></td><td></td><td></td><td></td><td></td><td></td><td></td><td></td><td></td><td></td><td></td><td></td><td></td><td></td></tr> <tr><td>X</td><td>X</td><td></td><td></td><td></td><td></td><td></td><td></td><td></td><td></td><td></td><td></td><td></td><td></td><td></td><td></td><td></td><td></td><td></td><td></td></tr> <tr><td>X</td><td>X</td><td></td><td></td><td></td><td></td><td></td><td></td><td></td><td></td><td></td><td></td><td></td><td></td><td></td><td></td><td></td><td></td><td></td><td></td></tr> <tr><td>X</td><td>X</td><td></td><td></td><td></td><td></td><td></td><td></td><td></td><td></td><td></td><td></td><td></td><td></td><td></td><td></td><td></td><td></td><td></td><td></td></tr> <tr><td>X</td><td>X</td><td></td><td></td><td></td><td></td><td></td><td></td><td></td><td></td><td></td><td></td><td></td><td></td><td></td><td></td><td></td><td></td><td></td><td></td></tr> <tr><td>X</td><td>X</td><td></td><td></td><td></td><td></td><td></td><td></td><td></td><td></td><td></td><td></td><td></td><td></td><td></td><td></td><td></td><td></td><td></td><td></td></tr> <tr><td>X</td><td>X</td><td></td><td></td><td></td><td></td><td></td><td></td><td></td><td></td><td></td><td></td><td></td><td></td><td></td><td></td><td></td><td></td><td></td><td></td></tr> <tr><td>X</td><td>X</td><td></td><td></td><td></td><td></td><td></td><td></td><td></td><td></td><td></td><td></td><td></td><td></td><td></td><td></td><td></td><td></td><td></td><td></td></tr> <tr><td>X</td><td>X</td><td></td><td></td><td></td><td></td><td></td><td></td><td></td><td></td><td></td><td></td><td></td><td></td><td></td><td></td><td></td><td></td><td></td><td></td></tr> </table>	X	X																			X	X																			X	X																			X	X																			X	X																			X	X																			X	X																			X	X																			X	X																			X	X																			X	X																			X	X																			X	X																			X	X																			X	X																		
X	X																																																																																																																																																																																																																																																																																																												
X	X																																																																																																																																																																																																																																																																																																												
X	X																																																																																																																																																																																																																																																																																																												
X	X																																																																																																																																																																																																																																																																																																												
X	X																																																																																																																																																																																																																																																																																																												
X	X																																																																																																																																																																																																																																																																																																												
X	X																																																																																																																																																																																																																																																																																																												
X	X																																																																																																																																																																																																																																																																																																												
X	X																																																																																																																																																																																																																																																																																																												
X	X																																																																																																																																																																																																																																																																																																												
X	X																																																																																																																																																																																																																																																																																																												
X	X																																																																																																																																																																																																																																																																																																												
X	X																																																																																																																																																																																																																																																																																																												
X	X																																																																																																																																																																																																																																																																																																												
X	X																																																																																																																																																																																																																																																																																																												

VERIFICACIÓN	q3pmCSMTZDMjhDQkRGMTICOERGQ01	https://www.juntadeandalucia.es/educacion/verificafirma/	PÁGINA 4/5
CARPINTERO AGUDO, VICENTE JAVIER Coord. 5A, 8F N°.Ref: 0397394			01/03/2024 11:37:30
CARRILLO LÓPEZ, RAFAEL JOSÉ Coord. 6D, 8D N°.Ref: 0374945			01/03/2024 11:40:53



<b>SALIDA</b>	14001463 - La Aduana
	2024/14001463/M0000000000023
	Fecha: 01/03/2024

Consejería de Desarrollo Educativo y F.P.

## CENTRO RECEPTOR DE TRANSPORTE ESCOLAR CURSO 2024/2025 - TRANSPORTE ORDINARIO-

Ref.Doc.: ProAdmAluGen\_2011

**14001463 - C.E.I.P. La Aduana**  
Córdoba  
Córdoba

**Relación de paradas asociadas al centro:**

**Niveles de enseñanza asociados**

*Infantil*  
*Primaria*  
*Secundaria*  
*Bachillerato*  
*C.F.G.M.*  
*C.F.G.S.*  
*G.M.A.P.D.*  
*G.S.A.P.D.*  
*F.P.B.*

Cód.Centro: 14001463

Fecha generación: 01/03/2024 11:34:29

<ul style="list-style-type: none"> <li>- Córdoba - Carretera San José Calasanz *</li> <li>- Córdoba - El Cerrillo *</li> <li>- Córdoba - Esquina calle Margarita Xirgu con calle Dolores Ibarruri *</li> <li>- Córdoba - Glorieta Asomadilla "Portofino" *</li> <li>- Córdoba - Glorieta calle Genista</li> <li>- Córdoba - Glorieta central calle Barón de Fuente Quintos</li> <li>- Córdoba - Glorieta Fuente de los Picadores *</li> <li>- Córdoba - I.E.S. Trassierra *</li> <li>- Córdoba - San Rafael de la Albaida *</li> </ul>	<table border="1" style="border-collapse: collapse; width: 100%;"> <tr><td>X</td><td>X</td><td></td><td></td><td></td><td></td><td></td><td></td><td></td><td></td></tr> <tr><td>X</td><td>X</td><td></td><td></td><td></td><td></td><td></td><td></td><td></td><td></td></tr> <tr><td>X</td><td>X</td><td></td><td></td><td></td><td></td><td></td><td></td><td></td><td></td></tr> <tr><td>X</td><td>X</td><td></td><td></td><td></td><td></td><td></td><td></td><td></td><td></td></tr> <tr><td>X</td><td>X</td><td></td><td></td><td></td><td></td><td></td><td></td><td></td><td></td></tr> <tr><td>X</td><td>X</td><td></td><td></td><td></td><td></td><td></td><td></td><td></td><td></td></tr> <tr><td>X</td><td>X</td><td></td><td></td><td></td><td></td><td></td><td></td><td></td><td></td></tr> <tr><td>X</td><td>X</td><td></td><td></td><td></td><td></td><td></td><td></td><td></td><td></td></tr> <tr><td>X</td><td>X</td><td></td><td></td><td></td><td></td><td></td><td></td><td></td><td></td></tr> </table>	X	X									X	X									X	X									X	X									X	X									X	X									X	X									X	X									X	X								
X	X																																																																																										
X	X																																																																																										
X	X																																																																																										
X	X																																																																																										
X	X																																																																																										
X	X																																																																																										
X	X																																																																																										
X	X																																																																																										
X	X																																																																																										

\* Parada autorizada de forma PROVISIONAL, pendiente de Informe de viabilidad.

VERIFICACIÓN	q3pmCSMTZDMjhDQkRGMTICOERGQ01	https://www.juntadeandalucia.es/educacion/verificafirma/	PÁGINA 5/5
CARPINTERO AGUDO, VICENTE JAVIER Coord. 5A, 8F N°.Ref: 0397394			01/03/2024 11:37:30
CARRILLO LÓPEZ, RAFAEL JOSÉ Coord. 6D, 8D N°.Ref: 0374945			01/03/2024 11:40:53



SALIDA	14001463 - La Aduana
	2024/14001463/M000000000023
	Fecha: 01/03/2024



Consejería de Desarrollo Educativo y Formación Profesional  
Consejería de Universidad, Investigación e Innovación  
Delegación Territorial en Córdoba

*Escolarización 2024/2025*

## **NOTA INFORMATIVA SOBRE AMPLIACIONES DE RATIO**

Ante las consultas planteadas en esta Delegación Territorial sobre los casos de ampliación de ratio se comunica que:

**No se procederá a la ampliación de ratio por reagrupamiento de hermanos**, salvo la excepción del artículo 11.2 del Decreto 21/2020, de 17 de febrero, por el que se regulan los criterios y el procedimiento de admisión del alumnado en los centros docentes públicos y privados concertados para cursar las enseñanzas de segundo ciclo de educación infantil, educación primaria, educación especial, educación secundaria obligatoria y bachillerato.

*“Con el fin de favorecer la escolarización en un mismo centro docente de los hermanos y hermanas, se tendrá en cuenta que, en el caso de que varios hermanos o hermanas soliciten plaza escolar en el mismo centro docente y para el mismo curso de alguna de las etapas educativas a las que se refiere el presente Decreto sostenidas con fondos públicos, la admisión de uno de ellos supondrá la admisión de los demás.”*



SALIDA	14001463 - La Aduana
	2024/14001463/M000000000023
	Fecha: 01/03/2024



Junta de Andalucía

Consejería de Desarrollo Educativo y Formación Profesional

Consejería de Universidad, Investigación e Innovación

Delegación Territorial en Córdoba

## **ACLARACIONES A LA PUBLICACIÓN DE LAS RELACIONES DE CALLES QUE DELIMITAN LAS ÁREAS DE INFLUENCIA Y LÍMITROFES DE LOS CENTROS DOCENTES PÚBLICOS Y PRIVADOS CONCERTADOS EN LA PROVINCIA DE CÓRDOBA PARA EL PROCESO DE ADMISIÓN DE ALUMNADO 2024/25**

**Primera.-** Las áreas de influencia que se fijan a continuación afectan exclusivamente a los centros docentes públicos y privados concertados de la provincia de Córdoba que imparten el segundo ciclo de educación infantil, la educación primaria, la educación secundaria obligatoria y/o el bachillerato.

**Segunda.-** El área de influencia de un centro es el conjunto de todas las direcciones catastrales en las que se obtiene la máxima puntuación por el criterio de proximidad del domicilio o lugar de trabajo. Cada dirección catastral estará incluida en una única área de influencia.

**Tercera.-** Se determinarán como áreas limítrofes a las anteriores aquellas que, ubicadas en la misma localidad, compartan parte de las líneas de demarcación que las delimitan.

**Cuarta.-** Aquellas calles no incluidas en las relaciones que se exponen y que se encuentren dentro del perímetro que delimita cada una de las áreas de influencia de los centros, se considerarán incluidas dentro del área de influencia que les corresponda.

**Quinta.-** Los centros docentes públicos de nueva creación, así como aquellos privados que se conviertan en concertados en este procedimiento de admisión de alumnado y, en consecuencia, no figuren en la relación de calles adjunta, tendrán como área de influencia la correspondiente al centro más cercano que imparta el mismo tipo de enseñanzas.

**Sexta.-** El área de influencia de los centros docentes públicos y privados concertados que imparten educación primaria y/o educación secundaria obligatoria incluirá la de sus centros adscritos que, ubicados en otras localidades, no dispongan de esa oferta educativa.

**Séptima.-** El área de influencia de los centros docentes públicos y privados concertados que imparten bachillerato en sus modalidades de Ciencias y Tecnología y/o Humanidades y Ciencias Sociales incluirá la de sus centros adscritos que, ubicados en otras localidades, no dispongan de esta oferta educativa.

**Octava.-** El área de influencia de los centros docentes públicos y privados concertados que imparten la modalidad de bachillerato de Artes o bachillerato General será la correspondiente a los límites geográficos de la localidad donde se encuentren ubicados los mismos. Igualmente, tendrán la misma consideración todas las localidades de la provincia de Córdoba que no cuenten con la misma oferta educativa. El área limítrofe será la correspondiente a los límites geográficos de las demás localidades de la provincia de Córdoba que cuenten con esta oferta educativa.

**Novena.-** El área de influencia de los centros docentes públicos y privados concertados específicos de educación especial será la correspondiente a los límites geográficos de la localidad donde se



SALIDA	14001463 - La Aduana
	2024/14001463/M0000000000023
	Fecha: 01/03/2024



encuentren ubicados los mismos. Igualmente, tendrán la misma consideración todas las localidades de la provincia de Córdoba que no cuenten con la misma oferta educativa. El área limítrofe será la correspondiente a los límites geográficos de las demás localidades de la provincia de Córdoba que cuenten con esta oferta educativa.



## CUADRO INFORMATIVO PARA LAS FAMILIAS SOLICITANTES DE PUESTO ESCOLAR: CRITERIOS DE ADMISIÓN

La forma de acreditar documentalmente cada criterio, así como la puntuación asignada a cada uno queda recogida en el cuadro adjunto, teniendo en cuenta que, en caso de empate, se dilucidará el mismo mediante la selección de las solicitudes que obtengan mayor puntuación aplicando uno a uno y con carácter excluyente los siguientes criterios en el orden expuesto.

	CRITERIOS	ACREDITACIÓN DOCUMENTAL	PUNT.
1º	Mayor puntuación en el apartado de hermanos/as matriculados en el centro o en sus centros adscritos (art. 11)	Certificación emitida por el sistema Séneca. En el caso de las parejas de hecho legalmente inscritas, se presentará copia autenticada del libro de familia o certificado de estar inscrito en el Registro de Parejas de Hecho. <u>Adopción u otras medidas de protección de menores:</u> Se aportará la documentación en la que conste tal situación o certificado emitido por la Delegación Territorial competente en protección de menores. La puntuación no es por cada hermano/a, es un total de 14 pntos. como máximo.	14 (MÁX.)
2º	Mayor puntuación obtenida en el apartado de proximidad al domicilio familiar (art. 12).	Esta información será suministrada directamente por la Consejería de Desarrollo Educativo y Formación Profesional (C.D.E.F.P.), salvo que la persona que suscribe la solicitud se oponga. En caso de oposición o de que esta información no coincida con el domicilio que consta en la solicitud, el solicitante deberá aportar certificado de empadronamiento expedido por el Ayto. que corresponda.	14 área de influencia 10 área limítrofe
3º	Mayor puntuación obtenida en el apartado de proximidad del lugar de trabajo (art. 12).	<u>Trabajo por cuenta ajena:</u> informe de situación actual de la persona cuyo lugar de trabajo va a ser tenido en consideración y certificación expedida al efecto por el titular de la empresa o por el responsable de personal de la misma que contenga el domicilio del lugar de trabajo y número de horas de trabajo que desarrolla en ese domicilio. <u>Trabajo por cuenta propia:</u> - Certificación acreditativa del alta en el IAE y declaración responsable del interesado sobre su vigencia o - Copia autenticada de la licencia de apertura expedida por el Ayto. o - Copia sellada de la declaración responsable o comunicación previa presentada ante el Ayto. o - Alta en la Seguridad Social y declaración responsable del interesado sobre su vigencia	10 área de influencia 6 área limítrofe
4º	Existencia de discapacidad en el alumno/a. En el 2º ciclo <u>Educación Infantil</u> se considerará también la presencia de trastornos del desarrollo.	La C.D.E.F.P. recaba la información necesaria a la Consejería competente. En el caso de que no se pueda obtener esta información o de oponerse a ello, aportar, previo requerimiento de la dirección o el titular del centro, los certificados de los dictámenes de discapacidad.	Discapacidad alumno/a >=66% 4 Discapacidad alumno/a >=33% y <66%, o trastorno del desarrollo 3
5º	Existencia de discapacidad en el padre/madre/ representante legal.	Para acreditar la existencia de trastorno del desarrollo en el alumno será necesario un informe del Centro de Atención Infantil Temprana correspondiente o dictamen de escolarización evaluado por el Equipo de Orientación Educativa de la zona.	Discapacidad tutor/a >=66% 3 Discapacidad tutor/a >=33% y <66% 2
6º	Existencia de discapacidad en algún hermano/a del alumno/a o menores en acogimiento o guarda en misma unidad familiar (art. 14).		Discapacidad hermano/a >=33% 0,5 por hermano/a. Máx. 2 puntos
7º	Mayor puntuación obtenida en el apartado de renta per cápita anual de la unidad familiar (art. 13).	La información tributaria será suministrada directamente por la AEAT. Para ello, <u>todos los mayores de 16 años de la unidad familiar a la que pertenecía el solicitante a fecha 31 de diciembre del ejercicio fiscal señalado deberán autorizar expresamente.</u> En caso de que la AEAT no disponga de información el solicitante deberá aportar, previo requerimiento de la dirección o el titular, certificación de haberes, declaración responsable o cualquier otro documento de cada uno de los miembros de la unidad familiar correspondiente a ese ejercicio fiscal. En el caso de que el patrimonio imputable a los miembros de la unidad familiar <u>supere los umbrales establecidos en la normativa estatal vigente sobre becas y ayudas al estudio</u> , la puntuación establecida en este apartado se reducirá a la mitad.	Rentas per cápita inferiores al resultado de dividir entre 4 el IPREM 4 Rentas per cápita iguales o superiores al resultado de dividir entre 4 el IPREM e inferiores al de dividirlo entre 2 3 Rentas per cápita iguales o superiores al resultado de dividir entre 2 el IPREM e inferiores a dicho indicador 2 Rentas per cápita iguales o superiores al IPREM e inferiores al resultado de multiplicarlo por 1,5 1 Rentas per cápita iguales o superiores al resultado de multiplicar por 1,5 el IPREM e inferiores al de multiplicarlo por 2 0,5
8º	Pertenencia a familia numerosa, monoparental o ambas (art. 15).	<u>Familia numerosa:</u> la C.D.E.F.P. recaba la información necesaria. En caso de que no se pueda obtener dicha información o de oponerse a ello, copia autenticada del título correspondiente en vigor. <u>Familia monoparental:</u> la C.D.E.F.P. recaba la información necesaria. En caso de que no se pueda obtener dicha información o de oponerse a ello, copia autenticada del libro de familia completo, incluyendo todas las páginas escritas (en los CDP la copia autenticada podrá sustituirse por una fotocopia en la que el titular del centro estampe la leyenda "es copia fiel del original" junto con su firma, fecha y sello del centro). Para acreditar la situación de orden de alejamiento deberá aportarse copia autenticada de la resolución judicial.	3 numerosa especial y monoparental 2,5 numerosa general y monoparental 2,5 numerosa especial 2 numerosa general o monoparental
9º	Guardadores legales que realizan actividad laboral o profesional remunerada (art.16).	La información o los certificados justificativos de la actividad laboral de las personas que ostentan la guarda y custodia legal del alumno, a los que se refiere el criterio 3º; a excepción del informe de situación actual, que deberá ser sustituido por el de vida laboral.	2
10º	Estar matriculado en el primer ciclo de educación infantil en un centro autorizado para ello (art. 17).	Certificación emitida por el sistema Séneca. En caso de no poder obtenerse, el solicitante deberá aportar certificación expedida por el centro de educación infantil en la que se incluya fecha de matriculación, código identificativo del centro y sus denominaciones genérica y específica, previo requerimiento de de la dirección o el titular del centro.	1
11º	Pertenecer a familia no numerosa ni monoparental en la que tenga un único hermano/a (art. 25/3).	La C.D.E.F.P. recaba la información necesaria. En caso de que no se pueda obtener dicha información o de oponerse a ello, copia autenticada del libro de familia o certificado de estar inscrito en el Registro de Parejas de Hecho.	1
12º	Alumno/a nacido/a en parto múltiple (art. 17 bis).	La C.D.E.F.P. recaba la información necesaria. En caso de que no se pueda obtener dicha información o de oponerse a ello, copia autenticada del libro de familia u otro documento oficial acreditativo. La consideración de este criterio es independiente de la existencia de hermanos/as en el momento de presentar la solicitud.	1

**Nota:** para **bachillerato**, en caso de empate se tendrá en cuenta la mayor puntuación en el expediente académico, con carácter previo a los criterios anteriores:

- o Nota media >= 9 : 5 puntos
- o Nota media < 9 y >= 8 : 4 puntos
- o Nota media < 8 y >= 7 : 3 puntos
- o Nota media < 7 y >= 6 : 2 puntos

**DELEGACIÓN TERRITORIAL DE CÓRDOBA**  
SERVICIO DE PLANIFICACIÓN Y ESCOLARIZACIÓN

**SOLICITUD ÚNICA (ANEXO III):** Se presentará en el centro docente en el que se pretende ser admitido.

- ✓ La solicitud deberá estar **firmada por alguna de las personas que ejercen la guarda y custodia del menor y que convivan con él**, cuyos datos personales deberán ser consignados en el apartado 2 correspondiente al representante o guardador legal 1. Esta misma persona será la que autorice expresamente para acreditar las circunstancias declaradas en la solicitud.
- ✓ El solicitante debe quedarse con una copia de la solicitud registrada por el centro y con fecha de registro de entrada.

Datos de la documentación o de la solicitud discrepantes con las circunstancias reales del alumno



**PÉRDIDA DE LOS PUNTOS EN EL APARTADO CORRESPONDIENTE**

Presentación de más de una solicitud

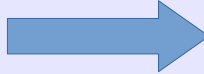

**PÉRDIDA DE TODOS LOS DERECHOS DE PRIORIDAD QUE PUDIERAN CORRESPONDER**

### CUMPLIMENTAR **CENTROS SUBSIDIARIOS** - IMPORTANTE -

- ✓ Para el supuesto de que no sea admitido en el centro solicitado en primer lugar, se podrán indicar hasta cuatro centros por orden de preferencia distintos a este.

**SOLICITANTES QUE ACCEDEN POR 1ª VEZ AL SISTEMA EDUCATIVO O QUE PROVIENEN DE CENTROS PRIVADOS NO CONCERTADOS**

**SOLICITANTES DE PLAZA ESCOLAR EN CURSOS INTERMEDIOS**

En caso de no ser admitido en el centro prioritario o en alguno de los subsidiarios se le asignará una plaza escolar de oficio.

En caso de ser admitido en el centro prioritario o en alguno de los subsidiarios, se perderá el puesto en el centro que corresponda por adscripción o el puesto ocupado en el centro donde actualmente cursen estudios.

### FECHAS IMPORTANTES

MARZO 2024

L	M	X	J	V	S	D
				1	2	3
4	5	6	7	8	9	10
11	12	13	14	15	16	17
18	19	20	21	22	23	24
25	26	27	28	29	30	31

ABRIL 2024

L	M	X	J	V	S	D
1	2	3	4	5	6	7
8	9	10	11	12	13	14
15	16	17	18	19	20	21
22	23	24	25	26	27	28
29	30					

MAYO 2024

L	M	X	J	V	S	D
		1	2	3	4	5
6	7	8	9	10	11	12
13	14	15	16	17	18	19
20	21	22	23	24	25	26
27	28	29	30	31		

**1 MARZO-1 ABRIL:** Presentación de solicitudes de admisión.

**15 ABRIL:** Publicación de solicitudes baremadas y relación alfabética de solicitudes con anterioridad a esta fecha.

**16-29 ABRIL:** Plazo de trámite audiencia/alegaciones a las listas baremadas.

**13 MAYO:** Sorteo público (Consejería).

**14 MAYO:** Publicación resolución de admisión.

**24 MAYO:** Publicación adjudicación en centros subsidiarios y alumnado no admitido.

**25 MAYO-24 JUNIO:** Recurso de alzada o reclamación ante la DT.

Tras ser admitido en un centro



**Deberá formalizar matrícula en el plazo correspondiente:**

**1-10 JUNIO:** 2º Ciclo E. Infantil, Primaria, Ed. Especial, ESO (en centros que impartan sólo primer ciclo de la ESO).

**1-10 JULIO:** ESO, Ed. Especial y Bachillerato

**Delegación Territorial en Córdoba**  
Servicio de Planificación y Escolarización

- Córdoba\_I\_P\_07  
Miralbaida - Arroyo del Moro - Brillante IP (Segundo Cic. Infantil/Primaria)
- (1) 14001463 - C.E.I.P. La Aduana
  - (2) 14001578 - C.E.I.P. Obispo Osio
  - (3) 14001621 - C.E.I.P. Tirso de Molina
  - (4) 14002145 - C.D.P. Bética-Mudarra
  - (5) 14002480 - C.D.P. La Salle
  - (6) 14003010 - C.D.P. Santísima Trinidad-Sansueña
  - (7) 14004129 - C.E.I.P. Noreña
  - (8) 14006941 - C.D.P. Bambi
  - (9) 14007301 - E.I. Margaritas
  - (10) 14007453 - C.D.P. Giner de los Ríos
  - (11) 14007891 - C.E.I.P. Pedagogo García Navarro
  - (12) 14008093 - C.E.I.P. Antonio Gala
  - (13) 14012400 - C.E.I.P. Turruñuelos
  - (14) 14600966 - C.E.I.P. Mediterráneo
  - (15) 14601211 - C.E.I.P. Miralbaida

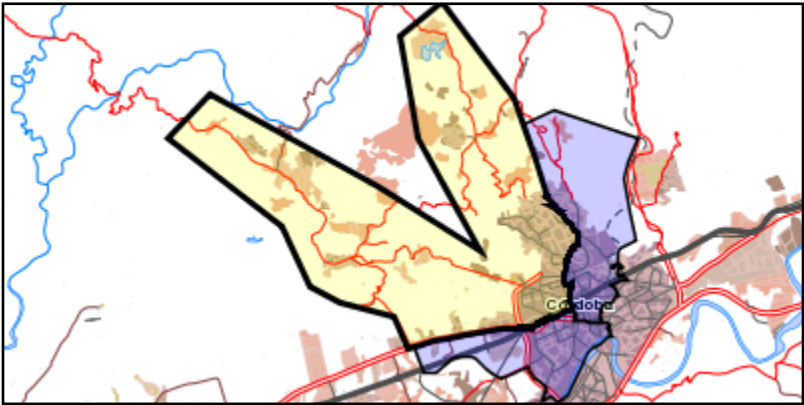

**Leyenda**

- Centros públicos
- Centros concertados

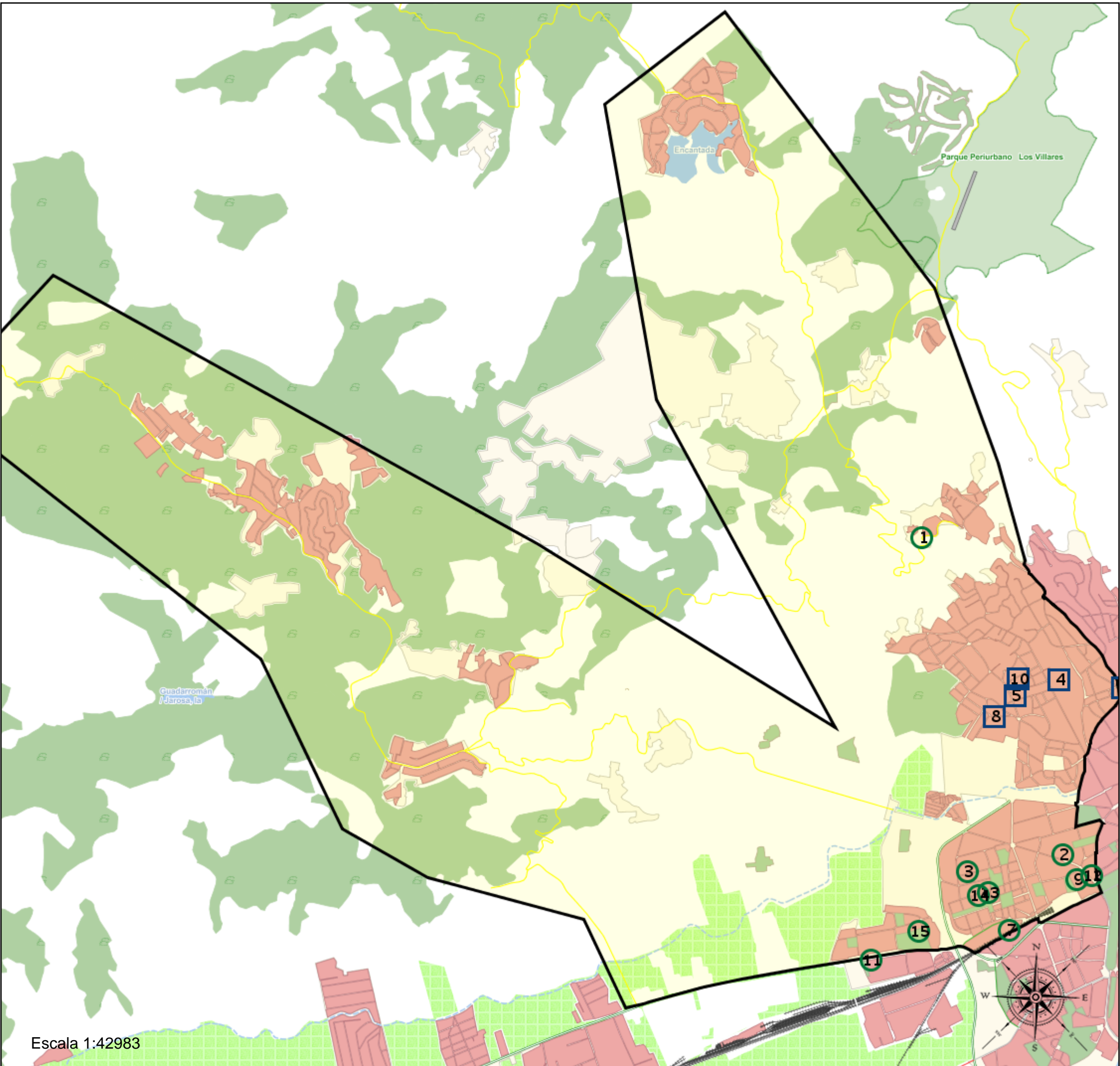

Escala 1:42983

Córdoba\_I\_P\_07  
Miralbaida - Arroyo del Moro - Brillante IP (Segundo Cic. Infantil/Primaria)

- (1) 14001463 - C.E.I.P. La Aduana
- (2) 14001578 - C.E.I.P. Obispo Osio
- (3) 14001621 - C.E.I.P. Tirso de Molina
- (4) 14002145 - C.D.P. Bética-Mudarra
- (5) 14002480 - C.D.P. La Salle
- (6) 14003010 - C.D.P. Santísima Trinidad-Sansueña
- (7) 14004129 - C.E.I.P. Noreña
- (8) 14006941 - C.D.P. Bambi
- (9) 14007301 - E.I. Margaritas
- (10) 14007453 - C.D.P. Giner de los Ríos
- (11) 14007891 - C.E.I.P. Pedagogo García Navarro
- (12) 14008093 - C.E.I.P. Antonio Gala
- (13) 14012400 - C.E.I.P. Turruñuelos
- (14) 14600966 - C.E.I.P. Mediterráneo
- (15) 14601211 - C.E.I.P. Miralbaida

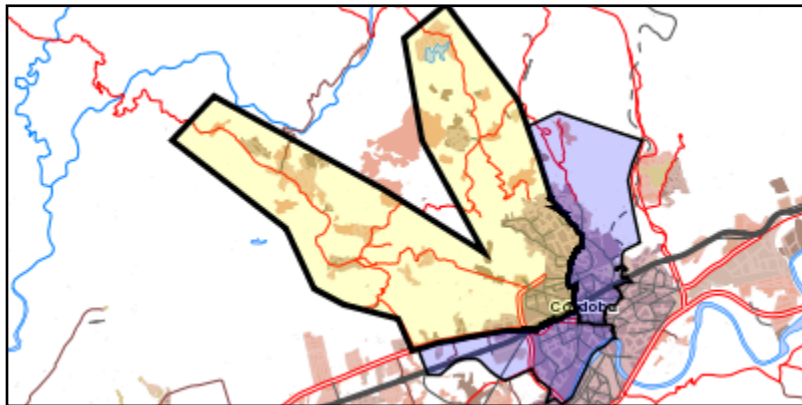

Leyenda

- Centros públicos
- Centros concertados

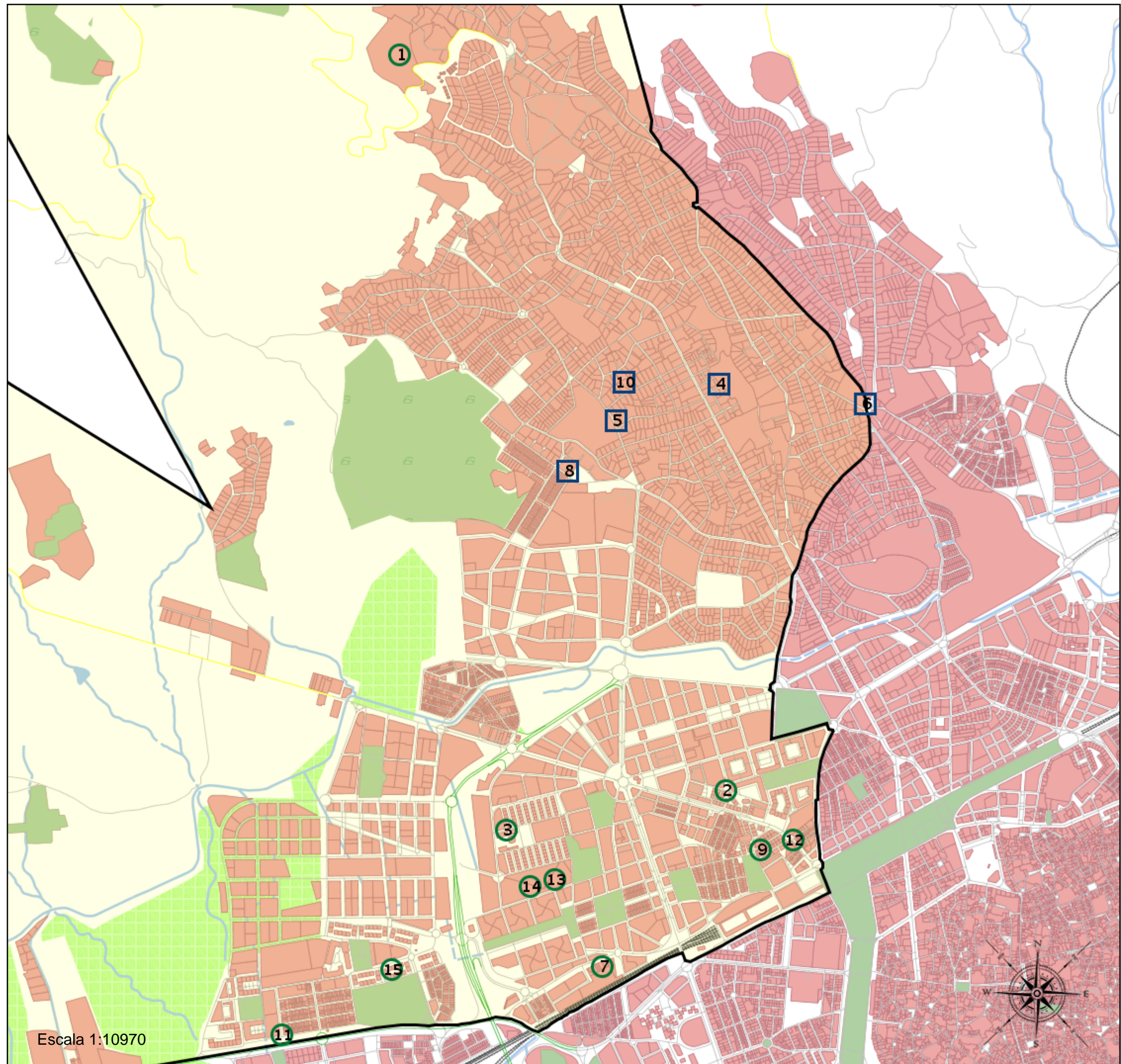

Escala 1:10970